

Diocèse de Gaspé

L'ÉGLISE EN GASPÉSIE ET AUX ÎLES-DE-LA-MADELEINE

Annuaire 2020

Services diocésains
172, Jacques-Cartier
Gaspé (QC) G4X 1M9
Tél. : (418) 368-2274
Télec. : (418) 368-3772

Site Web : www.diocesegaspe.org

Courrier électronique :
Évêque et services administratifs
secretariat.eveche@diocesegaspe.org

Services de la pastorale
secretariat.pastorale@diocesegaspe.org

Édition :

La Chancellerie
Évêché de Gaspé
172, rue Jacques-Cartier
Gaspé (Québec)
G4X 1M9

Rédaction :

Abbé Serge Danialou Tidjani, chancelier
Suzanne Fournier, secrétaire

Dépôt légal :

Bibliothèque nationale du Québec
Bibliothèque nationale d'Ottawa

Impression :

Gravure G Bernier enr., Gaspé

Photos :

Page couverture : Sanctuaire Notre-Dame des Douleurs
Pointe-Navarre

Crédit-photos : Madame Corinne Annett

Au verso : Prêtres actifs en ministère paroissial

Crédit-photos : Évêché de Gaspé

La mise à jour de cet annuaire a été arrêtée au 28 février 2020.
Pour toute correction, prière d'aviser Mme Suzanne Fournier,
à l'adresse des Services diocésains ou au numéro de téléphone :
418-368-2274, poste 221.

TABLE DES MATIÈRES

| | |
|--|-----------|
| ÉNONCÉ DE MISSION | 5 |
| 1. LE DIOCÈSE DE GASPÉ..... | 6 |
| 1.1 Note historique..... | 6 |
| 1.2 Devise..... | 6 |
| 1.3 Étendue géographique..... | 6 |
| 1.4 Répartition géographique des secteurs pastoraux..... | 7 |
| 1.5 Statistiques diocésaines..... | 8 |
| 1.6 Organigramme | 9 |
| 2. MGR GAÉTAN PROULX, O.S.M., ÉVÊQUE DE GASPÉ..... | 10 |
| 3. CONSEILS ET COMITÉS DIOCÉSAINS..... | 12 |
| 3.1 Conseil du presbyterium | 12 |
| 3.2 Collège des consultants..... | 12 |
| 3.3 Conseil pastoral du diocèse de Gaspé..... | 13 |
| 3.4 Conseil pour les affaires économiques | 13 |
| 3.5 Bureau de l'Évêque | 14 |
| 3.6 Comité des nominations..... | 14 |
| 3.7 Comité pour une pastorale de l'appel | 14 |
| 3.8 Comité pour une pastorale des aînés | 14 |
| 3.9 Comité de discernement vocationnel..... | 14 |
| 3.10 Comité diocésain du diaconat permanent..... | 14 |
| 3.11 Comité de coordination de la <i>Collecte annuelle pour L'Église en Gaspésie et aux Îles-de-la-Madeleine</i> | 15 |
| 4. SERVICES DIOCÉSAINS | 16 |
| 4.1 Services de l'administration..... | 16 |
| 4.2 Services de la pastorale | 18 |
| 5. FONDATIONS | 20 |
| 5.1 Fondation du Diocèse de Gaspé..... | 20 |
| 5.2 Fondation Mgr-Albini-Leblanc..... | 20 |
| 6. SECTEURS PASTORAUX | 21 |
| 7. COMMUNAUTÉS CHRÉTIENNES..... | 25 |
| Paroisses et chapelles fermées - dépositaires des registres | 47 |

| | |
|--|-----------|
| 8. MINISTRES ORDONNÉS | 48 |
| 8.1 Prêtres | 48 |
| 8.2 Diacres permanents..... | 58 |
| 8.3 Candidats au diaconat permanent..... | 59 |
| 9. PERSONNEL MANDATÉ EN PASTORALE..... | 60 |
| 9.1 En paroisse, à titre d'agentes de pastorale | 60 |
| 9.2 En paroisse, à titre de membre d'équipe de secteur ou d'intervenante en pastorale paroissiale | 60 |
| 9.3 Dans les CISSS et Centres d'accueil | 61 |
| 9.4 Dans les Centres de détention..... | 62 |
| 10. PRÉSIDENTS ET PRÉSIDENTES D'ASSEMBLÉE DE FABRIQUE.. | 63 |
| 11. INSTITUTS DE VIE CONSACRÉE | 65 |
| 11.1 Instituts religieux féminins..... | 65 |
| 11.2 Instituts religieux masculins..... | 69 |
| 11.3 Instituts séculiers | 69 |
| 11.4 Association publique de fidèles (mixte)..... | 70 |
| 11.5 Supérieurs majeurs : instituts féminins et masculins | 70 |
| 12. MISSIONNAIRES..... | 73 |
| 13. CENTRES DE PRIÈRE ET DE RESSOURCEMENT..... | 74 |
| 14. MOUVEMENTS, ORGANISMES ET SERVICES | 75 |
| 14.1 Mouvements apostoliques | 75 |
| 14.2 Mouvements jeunesse..... | 75 |
| 14.3 Mouvements d'inspiration chrétienne | 76 |
| 14.4 Service pour les couples..... | 77 |
| 14.5 Organisme de développement international..... | 77 |
| RENSEIGNEMENTS COMPLÉMENTAIRES | 78 |
| A. Prêtres par ordre chronologique d'ordination | 79 |
| 1. Prêtres diocésains..... | 79 |
| 2. Prêtres membres d'instituts de vie consacrée..... | 80 |
| B. Prêtres décédés depuis la fondation du diocèse..... | 81 |
| C. Diacres décédés depuis la fondation du diocèse | 85 |
| D. Adresses utiles..... | 86 |

ÉNONCÉ DE MISSION DU DIOCÈSE DE GASPÉ

Nous sommes une communauté de disciples de Jésus, vivant en Gaspésie et aux Îles-de-la-Madeleine, interpellée par la Parole de Dieu. À ce titre, nous sommes personnellement appelés et envoyés pour continuer la mission du Christ : révéler un Dieu Amour au cœur du monde d'aujourd'hui.

Nous nous engageons à vivre en communion selon l'Évangile et à promouvoir dans nos communautés chrétiennes et la société certaines valeurs importantes chez nous : la confiance, le respect des différences, la cohérence, la solidarité et l'espérance.

1. LE DIOCÈSE DE GASPÉ

1.1 NOTE HISTORIQUE

Le diocèse de Gaspé a été érigé, comme suffragant de Rimouski, par le Pape Pie XI, le 5 mai 1922. Il fut d'abord administré par Mgr Romuald Léonard, évêque de Rimouski, jusqu'au 25 février 1923, date où Mgr François-Xavier Ross, nommé premier évêque de Gaspé le 11 décembre 1922, prenait possession du diocèse au cours d'une célébration liturgique tenue à Ristigouche (Listuguj). Mgr Ross reçut la consécration épiscopale à Rimouski le 1^{er} mai 1923 et arriva définitivement à Gaspé deux jours plus tard, soit le 3 mai. Un nouveau décret de la Sacrée Congrégation consistoriale précisait les limites des diocèses de Rimouski et de Gaspé le 27 janvier 1933. Cette même Congrégation signait le décret d'annexion du territoire des Îles-de-la-Madeleine au diocèse de Gaspé le 20 juillet 1946, lequel décret devenait effectif le 27 octobre suivant.

À ce jour, neuf évêques se sont succédés à la tête du diocèse :

| | |
|---------------------------|-----------|
| Mgr François-Xavier Ross | 1923-1945 |
| Mgr Albini Leblanc | 1946-1957 |
| Mgr Paul Bernier | 1957-1964 |
| Mgr Jean-Marie Fortier | 1965-1968 |
| Mgr Gilles Ouellet | 1968-1973 |
| Mgr Bertrand Blanchet | 1973-1992 |
| Mgr Raymond Dumais | 1994-2001 |
| Mgr Jean Gagnon | 2003-2016 |
| Mgr Gaétan Proulx, O.S.M. | 2016- |

1.2 DEVISE

Crescamus in illo per omnia : « Nous grandirons de toutes manières vers le Christ » (Eph. 4, 15). Le diocèse est placé sous le patronage du Christ-Roi, dont l'église-cathédrale porte le nom.

1.3 ÉTENDUE GÉOGRAPHIQUE

Les Îles-de-la-Madeleine comprises, le diocèse s'étend sur 20 637 km² (7 968 milles carrés). Son territoire comprend les paroisses de la péninsule gaspésienne depuis Cap-Chat au nord jusqu'à Listuguj au sud,

1.4 RÉPARTITION GÉOGRAPHIQUE

DES SECTEURS PASTORAUX

RÉPARTITION GÉOGRAPHIQUE DES SECTEURS PASTORAUX DU DIOCÈSE DE GASPÉ SITUATION ACTUELLE



| Secteurs | # Paroissiens | % |
|-----------------------------|---------------|-------|
| 1 - A déterminer | 5 | 5421 |
| 2 - A déterminer | 6 | 9804 |
| 3 - Au Cœur de la Baie | 5 | 6185 |
| 4 - A déterminer | 7 | 6019 |
| 5 - A déterminer | 4 | 7153 |
| 6 - Saint-François-de-Laval | 5 | 6666 |
| 7 - Michel-Lemoignan | 6 | 8581 |
| 8 - Fortillon-Nord | 4 | 3891 |
| 9 - A déterminer | 10 | 4071 |
| 10 - Haute-Gaspésie | 4 | 5331 |
| 11 - Îles-de-la-Madeleine | 8 | 10015 |
| | 64 | 76737 |
| | | 100 |

1.5 STATISTIQUES DIOCÉSAINES

| | |
|-------------------------------------|---------------------|
| Population globale | 90 709 ¹ |
| Population catholique | 74 630 ² |
| Secteurs pastoraux | 11 |
| Communautés chrétiennes | 64 |
| Paroisses | 60 |
| Dessertes | 02 |
| Missions micmaques | 02 |
| Célébrations 2018 | |
| Baptêmes | 464 |
| Confirmations | 284 |
| Mariages | 53 |
| Funérailles | 705 |
| Prêtres | |
| Incardinés au diocèse | 33 |
| Résidants, mais incardinés ailleurs | 15 |
| Instituts de vie consacrée | 2 |
| Diacres | 7 |
| Religieux et Religieuses | 71 |
| Membres d'institut séculier | 1 |
| Famille Myriam Beth'lehem | 8 |

¹ Selon les données de Statistique Canada, 2016

² Selon le rapport statistique annuel des paroisses en 2018

1.6 ORGANIGRAMME

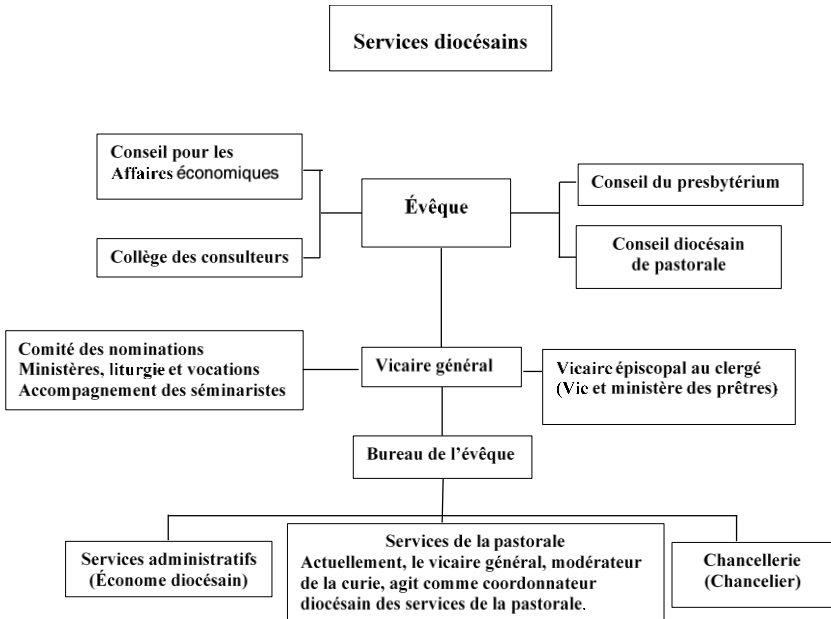

*Assistance aux paroisses
(questions administratives
et financières)
*Gestion des biens temporels
du diocèse
*Gestion financière et comptabilité
*Gestion des fondations diocésaines
*Gestion des ressources humaines

*Assistance aux paroisses
(questions pastorales)
*Coordination de la pastorale
diocésaine :
- formation à la vie chrétienne
- pastorale familiale
- pastorale jeunesse
- pastorale liturgique
- pastorale missionnaire
- pastorale de l'appel
- pastorale des aînés
- pastorale sociale
- condition féminine
*Formation du personnel
*Service des communications

*Assistance aux paroisses
(questions canoniques et civiles)
*Application du droit canonique
*Documents officiels
*Secrétariat général
*Tribunal ecclésiastique
*Archives
*Dossier d'immigration des prêtres
Fidei donum et des séminaristes
*Prévention et gestion des abus sur
mineurs et personnes vulnérables
*Prévention du harcèlement en
milieu de travail et gestion des
plaintes

2. MGR GAÉTAN PROULX, O.S.M., ÉVÊQUE DE GASPÉ

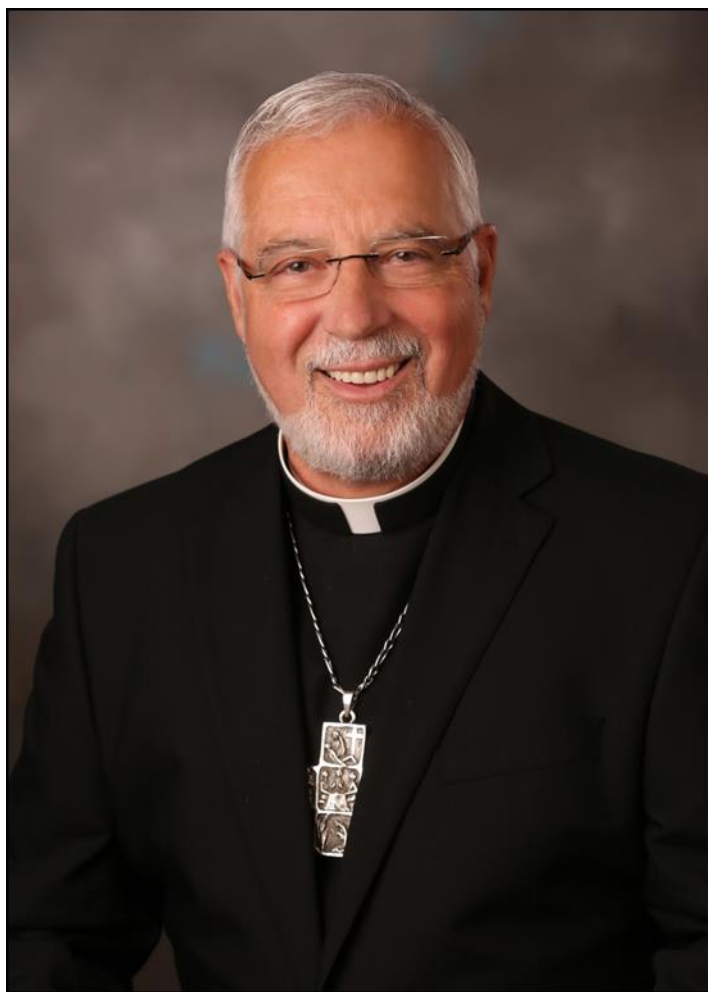

Mgr Gaétan Proulx, O.S.M., est né le 27 mai 1947, à Saint-Denis-de-Brompton, dans la région des Cantons de l'Est. Il est l'aîné de trois enfants nés du mariage de Germaine Labbé et de Léo-Paul Proulx.

Il fait les premières années de son cours classique au Collège Notre-Dame chez les Servites à Ayer's Cliff et termine son secondaire V au Séminaire Saint-Augustin à Saint-Augustin-de-Desmaures en 1968. De 1969 à 1972, il demeure à Ottawa et il complète un baccalauréat en philosophie au Collège dominicain. Admis au noviciat dans l'Ordre des Servites de Marie, il fait sa profession solennelle le 2 décembre 1973. De 1972 à 1977, il étudie en théologie à l'Université Laval et à l'Institut Supérieur de Liturgie de l'Institut Catholique de Paris.

Il est ordonné prêtre dans sa paroisse natale le 8 juin 1975. Pendant plusieurs années, il a été responsable de la formation des novices de sa communauté. À partir de 1985, il a été nommé en France et en Belgique où il a exercé son ministère comme prier de la communauté et vicaire d'une paroisse. En 1991, de retour à Québec, il participe à divers ministères dans le diocèse de Québec. En l'an 2000, il devient prier provincial de la Province servite canadienne qui englobe la France et la Belgique.

À partir de 2005, il est pasteur de la paroisse Notre-Dame-de-Foy, jusqu'à son élection comme évêque titulaire d'Azura et auxiliaire à Québec, le 12 décembre 2011. Il a reçu l'ordination épiscopale en la Basilique Sainte-Anne-de-Beaupré le 25 février 2012 par Monseigneur Gérald Cyprien Lacroix, archevêque de Québec.

Nommé évêque de Gaspé le 2 juillet 2016, il a pris possession de son siège le 16 septembre 2016. Mgr Gaétan Proulx est le neuvième évêque de l'Église en Gaspésie et aux Îles-de-la-Madeleine.

Il siège actuellement comme membre de l'Office national de liturgie de la Conférence des évêques catholiques du Canada et membre du Comité exécutif de l'Assemblée des évêques catholiques du Québec

3. CONSEILS ET COMITÉS DIOCÉSAINS

3.1 CONSEIL DU PRESBYTÉRIUM

Président

Mgr Gaétan Proulx, O.S.M.

Membres d'office

M. l'abbé Moïse Adéniran Adékambi, vicaire général

M. l'abbé Chester Cotton, vicaire épiscopal au clergé

M. l'abbé Serge Danialou Tidjani, chancelier et secrétaire

Membres élus

M. l'abbé Martin Arsenault

M. l'abbé Claude Cayouette

M. l'abbé Pierre Édayé

M. l'abbé Pyrrhus Agonhossou

M. l'abbé Jacques Pelletier

Membres nommés par l'Évêque

M. l'abbé Guy Loisel, C.J.M.

M. l'abbé Juan Carlos Londoño

3.2 COLLÈGE DES CONSULTEURS

Mgr Gaétan Proulx, O.S.M., président

M. l'abbé Moïse A. Adékambi, vicaire général

M. l'abbé Martin Arsenault

M. l'abbé Claude Cayouette

M. l'abbé Chester Cotton, vicaire épiscopal au clergé

M. l'abbé Pierre Édayé

M. l'abbé Pyrrhus Agonhossou

M. l'abbé Guy Loisel, C.J.M.

M. l'abbé Juan Carlos Londoño

M. l'abbé Jacques Pelletier

M. l'abbé Serge D. Tidjani, chancelier et secrétaire

3.3 CONSEIL PASTORAL DU DIOCÈSE DE GASPÉ

Mgr Gaétan Proulx, O.S.M., président
M. l'abbé Moïse A. Adékambi, vicaire général
Poste vacant, coordonnateur/trice à la pastorale
Mme Guylaine Blais Territoire de Bonaventure à Ristigouche
M. Rodrigue Bourque Territoire de Bonaventure à Ristigouche
Mme Carole Cloutier Territoire de Grande-Vallée à Barachois
Mme Mary Delaney Territoire des Îles-de-la-Madeleine
Mme Gabrielle Dorion Territoire de Percé à New-Carlisle
Sr Margaret Dunn, R.S.R. Représentante des religieuses
Mme Jeanne Gagnon Territoire de Percé à New-Carlisle
Mme Lise Goupil Territoire de Cap-Chat à Madeleine
M. l'abbé Patrick Gnivo Représentant des prêtres
M. Pierre Michaud Poste coopté, Gaspé
Mme Béatrice Roberts Représentante des catéchètes
Mme Chantal Robichaud Rep. des agentes de pastorale
M. Noël-Denis Samson Représentant des diacres
M. Égide Trépanier Territoire de Cap-Chat à Madeleine
Sr Giang Thring Représentante des religieuses
Poste vacant Territoire de Grande-Vallée à Barachois
Mme Mireille Simoneau, secrétaire

3.4 CONSEIL POUR LES AFFAIRES ÉCONOMIQUES

Mgr Gaétan Proulx, O.S.M., président
Abbé Moïse A. Adékambi, vicaire-général
M. Jean Carbonneau Gaspé
M. Noël Bourdages Bonaventure
M. Jean-Eudes Landry New Richmond
M. Valmont Parent Cap-Chat
M. Claude Vigneau Fatima
M. Léon Boulet, économiste diocésain
Abbé Serge D. Tidjani, chancelier
Mme Suzanne Fournier, secrétaire

3.5 BUREAU DE L'ÉVÊQUE

Mgr Gaétan Proulx, O.S.M., président
M. l'abbé Moïse A. Adékambi, vicaire général
M. l'abbé Serge D. Tidjani, chancelier et secrétaire
Poste vacant, coordonnateur/trice à la pastorale
M. Léon Boulet, économiste diocésain

3.6 COMITÉ DES NOMINATIONS

Mgr Gaétan Proulx, O.S.M., invité permanent
M. l'abbé Moïse A. Adékambi, vicaire général et président
Poste vacant, coordonnateur/trice à la pastorale
Abbé Serge D. Tidjani, chancelier et secrétaire
Abbé Chester Cotton, vicaire épiscopal au clergé

3.7 COMITÉ POUR UNE PASTORALE DE L'APPEL

Abbé Moïse A. Adékambi, responsable

3.8 COMITÉ POUR UNE PASTORALE DES AÎNÉS

Poste vacant

3.9 COMITÉ DE DISCERNEMENT VOCATIONNEL

Mgr Gaétan Proulx, O.S.M., invité permanent
Mgr Gérard Ste-Croix, c.s.s.
Abbé Moïse Adékambi, v. g.
Abbé Chester Cotton, v. é.
Abbé Serge D. Tidjani

3.10 COMITÉ DIOCÉSAIN DU DIACONAT PERMANENT

Mme Jeannine Turbide, répondante
M. l'abbé Serge D. Tidjani, répondant adjoint
M. Michel Bokwala, diacre et Mme Nathalie Bukassa
M. Lewis Fournier, diacre et Mme Laurette Fournier

3.11 COMITÉ DE COORDINATION DE LA COLLECTE ANNUELLE POUR L'ÉGLISE DE LA GASPÉSIE ET DES ÎLES-DE-LA-MADELEINE

| | |
|--------------------------------------|---------------------------------------|
| M. Léon Boulet, économiste diocésain | Gaspé |
| M. Rosaire Arseneau, coordonnateur | Îles-de-la-Madeleine |
| Poste vacant | Cap-des-Rosiers à Grande-Vallée |
| M. Jean-Marie Bujold | Kateri Tekakwitha à St-Elzéar |
| M. Alexandre Chouinard | Pabos Mills à Percé |
| Mme Lucie Ducasse | Tourelle à Cap-Chat |
| M. Pierre-P. Daraïche | Madeleine à La Martre et Murdochville |
| M. Camille Leduc | Listuguj à Maria |
| M. Gérard Litalien | New Carlisle à Newport |
| M. Bernard Ste-Croix | Barachois à Cap-aux-Os |
| M. Luc Déraspe | Îles-de-la-Madeleine |

4. SERVICES DIOCÉSAINS

ÉVÊQUE : Monseigneur Gaétan Proulx, O.S.M. Poste 221
Courriel : gaetan.proulx@diocesegaspe.org

VICAIRE GÉNÉRAL ET MODÉRATEUR DE LA CURIE DIOCÉSAINE :
M. l'abbé Moïse A. Adékambi Poste 233
Courriel : moise.adekambi@diocesegaspe.org

VICAIRE ÉPISCOPAL AU CLERGÉ :
M. l'abbé Chester Cotton 418-360-6343
Courriel : cottchet@icloud.com

4.1 SERVICES DE L'ADMINISTRATION

SECRETARIAT AUX SERVICES DE L'ADMINISTRATION

Mme Suzanne Fournier Poste 221
Courriel : secretariat.eveche@diocesegaspe.org

CHANCELLERIE

M. l'abbé Serge D. Tidjani, chancelier Poste 223
Courriel : serge.tidjani@diocesegaspe.org

M. l'abbé Pierre D. Édayé, vice-chancelier Poste 230
Courriel : pierreedaye@yahoo.ca

ADMINISTRATION FINANCIÈRE

M. Léon Boulet, économiste diocésain Poste 222
Courriel : leon.boulet@diocesegaspe.org

M. Rémi Thibault, délégué adjoint à l'administration Poste 225
Courriel : remi.thibault@diocesegaspe.org

ARCHIVES

M. l'abbé Serge D. Tidjani, responsable Poste 223
Courriel : serge.tidjani@diocesegaspe.org

M. l'abbé Pierre D. Édayé, assistant Poste 230
Courriel : pierreedaye@yahoo.ca

TRIBUNAL ECCLÉSIASTIQUE

M. l'abbé François Hamel, vicaire judiciaire (418) 688-3335

M. l'abbé Serge D. Tidjani, auditeur Poste 223
Courriel : serge.tidjani@diocesegaspe.org

M. l'abbé Pierre D. Édayé, auditeur Poste 230
Courriel : pierreedaye@yahoo.ca

Sr Jeannette Girard, f.m.a., auditrice

Mme Louise Lavoie, auditrice

Mme Suzanne Fournier, avocate

COMITÉ DIOCÉSAIN POUR LA PRÉVENTION ET LA GESTION DES ABUS SEXUELS SUR LES PERSONNES MINEURES ET VULNÉRABLES

M. l'abbé Serge D. Tidjani, délégué diocésain Poste 223
Courriel : serge.tidjani@diocesegaspe.org

Équipe à compléter

PRÉVENTION DU HARCÈLEMENT PSYCHOLOGIQUE OU SEXUEL AU TRAVAIL ET TRAITEMENT DES PLAINTES

M. l'abbé Serge D. Tidjani, délégué diocésain Poste 223
Courriel : serge.tidjani@diocesegaspe.org

M. Léon Boulet, économiste diocésain Poste 222
Courriel : leon.boulet@diocesegaspe.org

4.2 SERVICES DE LA PASTORALE

SECRETARIAT AUX SERVICES DE LA PASTORALE

Mme Mireille Simoneau Poste 241
Courriel : secretariat.pastorale@diocesegaspe.org

COORDONNATEUR/TRICE À LA PASTORALE (POSTE VACANT)

Abbé Moïse A. Adékambi, intérim Poste 233
Courriel : moise.adekambi@diocesegaspe.org

FORMATION À LA VIE CHRÉTIENNE

Sœur Julienne Kayinda Musasa, m.c.r. Poste 240
Courriel : julienne.kayinda@diocesegaspe.org

SUPPORT AUX COMMUNAUTÉS CHRÉTIENNES

M. Jean-Aimé Francoeur Poste 232
Courriel : jean-aime.francoeur@diocesegaspe.org

PASTORALE DE L'APPEL

Abbé Moïse A. Adékambi Poste 233
Courriel : moise.adekambi@diocesegaspe.org

PASTORALE FAMILIALE

Poste vacant Poste 23
Courriel :

PASTORALE DES AÎNÉS

Poste vacant Poste 23
Courriel :

PASTORALE SOCIALE

Mme Eileen Perry Poste 238
Courriel : eileen.perry@diocesegaspe.org

PASTORALE LITURGIQUE

Abbé Moïse A. Adékambi Poste 233
Courriel : moise.adekambi@diocesegaspe.org

PASTORALE MISSIONNAIRE

M. Sylvio Bourget. Poste 237
Courriel : sylvio.bourget@diocesegaspe.org

PÈLERINAGE TERRE ET MER, GASPÉSIE-LES ÎLES

Sœur Patricia LeBlanc, m.c.r. Poste 236
Courriel : patricia.leblanc@diocesegaspe.org

PASTORALE JEUNESSE

M. Jean-Aimé Francoeur Poste 232
Courriel : jean-aime.francoeur@diocesegaspe.org

FORMATION DU PERSONNEL PASTORAL

Abbé Moïse A. Adékambi Poste 233
Courriel : moise.adekambi@diocesegaspe.org

COMMUNICATIONS

Mme Eileen Perry Poste 238
Courriel : eileen.perry@diocesegaspe.org

CONDITION DES FEMMES

Mme Eileen Perry Poste 238
Courriel : eileen.perry@diocesegaspe.org

L'ÉGLISE DE GASPÉ (REVUE DIOCÉSAINE)

Abbé Moïse A. Adékambi, directeur Poste 233
Courriel : moise.adekambi@diocesegaspe.org

Mme Eileen Perry, rédactrice Poste 238
Courriel : eileen.perry@diocesegaspe.org

Mme Suzanne Fournier, mise en page

Mme Mireille Simoneau, révision linguistique

5. FONDATIONS

5.1 FONDATION DU DIOCÈSE DE GASPÉ

La Fondation du Diocèse de Gaspé a été mise en place pour constituer un fonds garni par des dons de particuliers et d'organismes. Le capital étant intouchable, seuls les intérêts générés par ce fonds servent au financement des activités et des services diocésains reconnus par l'Évêque.

Son conseil d'administration se compose comme suit :

Mme Jacqueline Ritchie, présidente
M. Georges-Henri Coulombe, vice-président
M. Bernard Ste-Croix, secrétaire corporatif
M. Médor Doiron, administrateur

Mme Suzanne Fournier, secrétaire d'assemblée

5.2 FONDATION MGR-ALBINI-LEBLANC

La Fondation Mgr-Albini-Leblanc a été mise en place pour constituer un fonds garni par des dons et des legs testamentaires de prêtres. Le capital étant intouchable, seuls les intérêts générés par ce fonds servent au soutien des prêtres : études, maladie et autres besoins particuliers.

Son conseil d'administration se compose comme suit :

Mgr Gaétan Proulx, O.S.M., président
Mgr Gérard Ste-Croix, c.s.s., administrateur
M. l'abbé Chester Cotton
M. Léon Boulet, administrateur

Mme Suzanne Fournier, secrétaire d'assemblée

6. SECTEURS PASTORAUX

En raison des réaménagements pastoraux, administratifs et juridiques en cours dans le diocèse, certains secteurs dépassent les limites que nous leur connaissons, car d'autres paroisses y ayant été ajoutées. Nous gardons les anciens noms des secteurs en attendant les changements nécessaires.

6.1 SECTEUR DE-LA-RIVIÈRE-À-LA-MONTAGNE ET LA PAROISSE DE NOUVELLE

| | |
|---------------------------------|---|
| Paroisses et mission : | Pointe-à-la-Croix, Pointe-à-la-Garde, L'Alverne et la Mission Sainte-Anne (Listuguj) |
| Curé : | abbé Juan Carlos Londoño |
| Collaborateurs occ. : | abbé Évariste Landry Abbé Delvida LeBlanc |
| Agente de pastorale (Mission) : | Mme Brenda Murray |

6.2 SECTEUR DE NOTRE-DAME-DES-CASCAPÉDIA ET LES PAROISSES DE SAINT-OMER, CARLETON ET MARIA

| | |
|---------------------------------|---|
| Paroisses et mission : | Mission Kateri Tekakwitha, Saint-Jules et New Richmond |
| Curé : | abbé Patrick Gnivo |
| Collaborateurs occ. : | abbé Clifford Greene abbé John Leblanc |
| Agente de pastorale (Mission) : | Mme Doris Jerome |

6.3 SECTEUR AU-CŒUR-DE-LA-BAIE

| | |
|-----------------------|---|
| Paroisses : | Saint-Alphonse, Saint-Elzéar Caplan, Saint-Siméon, et Bonaventure |
| Curé : | frère Jacques Vézina, o.s.m. |
| Collaborateurs occ. : | abbé Conrad Babin abbé Clifford Greene |
| Diacre : | M. Gilbert Lacroix |
| Agente de pastorale : | Mme Chantal Robichaud |

6.4 SECTEUR MGR-MATTE ET LES PAROISSES DE PORT-DANIEL ET GASCONS

| | |
|-----------------------|---|
| Paroisses : | New Carlisle, Paspébiac, Saint-Pie-X, Saint-Jogues Saint-Godefroi |
| Curé : | abbé Ángel José Rodríguez |
| Vicaire : | abbé Hugues Pascal Dotou |
| Collaborateurs occ. : | abbé Conrad Babin abbé Guy Loisel, c.j.m. |
| Diacres : | M. André Dumais M. Paul-Henri Huard |

6.5 SECTEUR LA-SEIGNEURIE-DE-PABOS ET LA PAROISSE DE NEWPORT

| | |
|-----------------------------|--------------------------------|
| Paroisses : | Pabos Mills, Chandler et Pabos |
| Curé : | abbé Tony DeBlois |
| Collaborateur occasionnel : | abbé Martin Arsenault |

6.6 SECTEUR SAINT-FRANÇOIS-DE-LAVAL

| | |
|----------------------|---|
| Paroisses : | Grande-Rivière, Sainte-Thérèse, Cap-d'Espoir, Val-d'Espoir et Percé |
| Curé : | abbé Emmanuel Anayo Obidile |
| Collaborateur : | abbé Moïse Adékambi, v. g. |
| Collaborateur occ. : | abbé Martin Arsenault |
| Diacre : | M. Michel Bokwala |

6.7 SECTEUR MICHEL-LEMOIGNAN

| | |
|-----------------------|---|
| Paroisses : | Barachois, Saint-Georges-de- Malbaie, Douglastown, Gaspé, Saint-Majorique et Cap-aux-Os |
| Sanctuaire : | Notre-Dame des Sept Douleurs de Pointe-Navarre |
| Curé : | abbé Chester Cotton, v.é. |
| Collaborateur : | abbé Claude Cayouette |
| Collaborateurs occ. : | abbé Réjean Coulombe Mgr Gérard Ste-Croix, c.s.s. |
| Diacre : | M. Lewis Fournier |

6.8 SECTEUR FORILLON-NORD ET LA PAROISSE DE CLORIDORME

Paroisses : Cap-des-Rosiers, Anse-au-Griffon, Rivière-au-Renard et Saint-Maurice
Curé : abbé Damien Élégbédé
Collaborateur : abbé Serge D. Tidjani

6.9 SECTEUR NOTRE-DAME-DE-LA-MER ET DES MONTAGNES

Paroisses : Grande-Vallée
Madeleine, Gros-Morne,
Murdochville, Mont-Louis,
Mont Saint-Pierre, Rivière-à-
Claude et Marsoui
Curé : abbé Victor Djossou
Collaborateurs occ. : abbé Jacques Pelletier
abbé Gérald Henley
abbé Julien Bonneau
Diacre : M. Noël-Denis Samson
Site Internet : www.notredamedelameretdesmontagnes.com

6.10 SECTEUR DE LA HAUTE-GASPÉSIE ET LA PAROISSE DE LA MARTRE

Paroisses et desserte : Tourelle, Ste-Anne-des-Monts,
Cap-Chat et Cap-Seize
Curé : abbé José Ramiro Jaramillo
Collaborateurs occ. : abbé Jos. Deschênes
abbé Henri Smith

6.11 SECTEUR DES ÎLES-DE-LA-MADELEINE

Paroisses et desserte: Havre-Aubert, Bassin,
La Vernière, Cap-aux-Meules,
Fatima, Havre-aux-Maisons,
Pointe-aux-Loups
et Grande- Entrée

Curé : abbé Pyrrhus Agonhossou

Vicaire : abbé Jhony Thoribe

Collaborateur occ. abbé Gilles Lefebvre

Secteur pastoral des Îles

Responsable de l'administration : Mme Thelma Aucoin
709, chemin des Caps
Fatima I.M. QC G4T 2S9
Tél. : 418-986-2685

Secrétaire du volet de la pastorale : Mme Nicole Bénard
Tél. : 418-986-6781

fabriquefatima@tlb.sympatico.ca

7. COMMUNAUTÉS CHRÉTIENNES

ANSE-AU-GRIFFON (Saint-Joseph)

Paroisse érigée en : 1874 Population : 397
Adresse : 618, boul. Griffon
Anse-au-Griffon (QC) G4X 6A6
Téléphone : 418-892-5366
Télécopieur : 418-892-5366
Courriel : fabriqueanseaugriffon@gmail.com
Curé : abbé Damien Élégbédé
Collaborateur : abbé Serge D. Tidjani
Déléguée de la pastorale : Mme Madone Dupuis
Président d'assemblée : M. Richard Queenton

BARACHOIS (Saint-Pierre-de-Malbaie)

Paroisse érigée en : 1860 Population : 353
Adresse : 1070, route 132 Est, C.P. 69
Barachois (QC) G0C 1A0
Téléphone : 418-645-2244
Télécopieur : 418-645-2648
Curé : abbé Chester Cotton, v.é.
Collaborateur : abbé Claude Cayouette
Collaborateurs occ. : abbé Réjean Coulombe
Mgr Gérard Ste-Croix, c.s.s.
Diaconie : M. Lewis Fournier
Déléguée de la pastorale : Mme Simone Trudel
Présidente d'assemblée : Sœur Margaret Dunn, R.S.R.

BASSIN (Saint-François-Xavier)

Paroisse érigée en : 1877 Population : 854
Adresse : 588, chemin du Bassin
Bassin (QC) G4T 0C5
Téléphone : 418-937-5580
Télécopieur : 418-937-5580
Courriel : fabriquedebassin@hotmail.com
Curé : abbé Pyrrhus Agonhossou
Vicaire : abbé Jhony Thoribe
Déléguée de la pastorale : Mme Laurette Deveau
Présidente d'assemblée : Mme Madeleine Duclos

BONAVENTURE (Saint-Bonaventure)

Paroisse érigée en : 1860 Population : 2 315
Adresse : 99, rue Grand-Pré
Bonaventure (QC) G0C 1E0
Téléphone : 418-534-2144
Télocopieur : 418-534-2945
Courriel : fabriquebonaventure@globetrotter.net
Curé : frère Jacques vézina, o.s.m.
Collaborateurs occ. : abbé Conrad Babin
: abbé Clifford Greene
Diacre : M. Gilbert Lacroix
Agente de pastorale : Mme Chantal Robichaud
Délégué de la pastorale : M. Médor Doiron
Président d'assemblée : M. Médor Doiron

CAP-AUX-MEULES (Saint-André)

Paroisse érigée en : 1960 Population : 1 001
Adresse : 500, chemin Principal
Cap-aux-Meules (QC) G4T 1E5
Téléphone : 418-986-2294
Télocopieur : 418-986-5323
Courriel : paroissestandre@tlb.sympatico.ca
Curé : abbé Pyrrhus Agonhossou
Vicaire : abbé Jhony Thoribe
Déléguée de la pastorale : Mme Mary Delaney
Présidente d'assemblée : Mme Mary Delaney

CAP-AUX-OS (Saint-Jean-Baptiste)

Paroisse érigée en : 1921 Population : 369
Adresse : 1830, boul. Forillon
Cap-aux-Os (QC) G4X 6L4
Téléphone : 418-892-5301
Télocopieur : 418-892-5301
Curé : abbé Chester Cotton, v.é.
Collaborateur : abbé Claude Cayouette
Collaborateurs occ. : abbé Réjean Coulombe
Mgr Gérard Ste-Croix, c.s.s.
Diacre : M. Lewis Fournier
Déléguée de la pastorale : Mme Isabelle Fortin
Président d'assemblée : M. Daniel Bernier

CAP-CHAT (Saint-Norbert)

Paroisse érigée en : 1864 Population : 1 627
Adresse : 51, Notre-Dame, C.P. 189
Cap-Chat (QC) G0J 1E0
Téléphone : 418-786-5848
Télécopieur : 418-786-2067
Courriel : fabriquecap-chat@hotmail.fr
Curé : abbé José Ramiro Jaramillo
Collaborateurs occ. : abbé Jos. Deschênes
: abbé Henri Smith
Présidente d'assemblée : Mme Denise Roy

CAP-D'ESPOIR (Saint-Joseph)

Paroisse érigée en : 1860 Population : 1 156
Adresse : 38, rue Curé Poirier, C.P.10
Cap-d'Espoir (QC) G0C 1G0
Téléphone : 418-782-2002
Télécopieur : 418-782-2034
Curé : abbé Emmanuel A. Obidile
Collaborateur : abbé Moïse Adékambi, v. g.
Collaborateur occ. : abbé Martin Arsenault
Diacre : M. Michel Bokwala
Président d'assemblée : M. Michel Deschênes

CAP-DES-ROSIERS (Saint-Alban)

Paroisse érigée en : 1873 Population : 140
Adresse : 1266, Cap-des-Rosiers, C.P. 10
Cap-des-Rosiers (QC) G4X 6H1
Téléphone : 418-892-5235
Télécopieur : 418-892-5235
Courriel : fabriquecdr@gmail.com
Curé : abbé Damien Élégbédé
Collaborateur : abbé Serge D. Tidjani
Délégué de la pastorale : M. Ubald Boulay
Président d'assemblée : M. Claude Perry

CAPLAN (Saint-Charles)

Paroisse érigée en : 1872 Population : 1 700
Adresse : 1, boul. Perron Est
Caplan (QC) G0C 1H0
Téléphone : 418-388-2040
Télécopieur : 418-388-2046
Courriel : fabriquecaplan@globetrotter.net
Curé : frère Jacques Vézina, o.s.m.
Collaborateurs occ. : abbé Conrad Babin
: abbé Clifford Greene
Diacre : M. Gilbert Lacroix
Agente de pastorale : Mme Chantal Robichaud
Président d'assemblée : M. Denis Poirier

CAP-SEIZE (Saint-Bernard-des-Lacs)

Desserte érigée en : 1945 Population : 143
Adresse : 771, route du Parc
Sainte-Anne-des-Monts (QC) G4V 2E4
Téléphone : 418-763-3043
Curé : abbé José Ramiro Jaramillo
Collaborateur occ. : abbé Jos. Deschênes
Président d'assemblée : M. Eudore Roy

CARLETON (Saint-Joseph)

Paroisse érigée en : 1860 Population : 2 558
Adresse : 767, boul. Perron
Carleton (QC) G0C 1J0
Téléphone : 418-364-3972
Télécopieur : 418-364-3082
Courriel : mathurinbourg@msn.com
Curé : abbé Patrick Gnivo
Collaborateurs occ. : abbé Évariste Landry
: abbé Delvida LeBlanc
Présidente d'assemblée : Mme Reinelde Landry

CHANDLER (Saint-Cœur-de-Marie)

Paroisse érigée en : 1917 Population : 3 084
Adresse : 193, Commerciale Ouest
Chandler (QC) G0C 1K0
Téléphone : 418-689-2239
Télocopieur : 418-689-4274
Courriel : fabriquedeandler@gmail.com
Curé : abbé Tony DeBlois
Délégué de la pastorale : M. Paul-Égide Arsenault
Président d'assemblée : M. Jean-Pierre Johnson

CLORIDORME (Sainte-Cécile)

Paroisse érigée en : 1900 Population : 570
Adresse : 539, route 132, C.P. 194
Cloridorme (QC) G0E 1G0
Téléphone : 418-395-2050
Curé : abbé Victor Djossou
Collaborateurs occ. : abbé Gérald Henley
: abbé Jacques Pelletier
Diacre : M. Noël-Denis Samson
Président d'assemblée : M. Marcel Minville

DOUGLASTOWN (Saint-Patrick)

Paroisse érigée en : 1860 Population : 558
Adresse : 782, boul. de Douglas, C.P. 69
Douglastown (QC) G4X 2W8
Téléphone : 418-368-2160
Télocopieur : 418-368-2160
Curé : abbé Chester Cotton, v. é.
Collaborateur : abbé Claude Cayouette
Collaborateurs occ. : abbé Réjean Coulombe
Mgr Gérard Ste-Croix, c.s.s.
Diacre : M. Lewis Fournier
Délégué de la pastorale : M. Shane Foley
Présidente d'assemblée : Mme Colombe Simoneau

FATIMA (Notre-Dame-du-Rosaire)

Paroisse érigée en : 1948 Population : 2 402
Adresse : 709, chemin des Caps
Fatima (QC) G4T 2S9
Téléphone : 418-986-2685
Télécopieur : 418-986-2685
Courriel : fabriquefatima@tlb.sympatico.ca
Curé : abbé Pyrrhus Agonhossou
Vicaire : abbé Jhony Thoribe
Déléguée de la pastorale : Mme Thelma Aucoin
Président d'assemblée : M. Luc Déraspe

GASCONS (Sainte-Germaine)

Paroisse érigée en : 1898 Population : 822
Adresse : 1, route 132 Est, C.P. 99
Gascons (QC) GOC 1P0
Téléphone : 418-396-2717
Télécopieur : 418-396-2510
Curé : abbé Ángel-José Rodríguez
Vicaire : abbé Hugues Pascal Dotou
Collaborateur occ. : abbé Martin Arsenault
Diacres : M. André Dumais
M. Paul-Henri-Huard
Déléguées de la pastorale : Mme Louise Langlois
Président d'assemblée : M. Gilles Grenier

GASPÉ (Cathédrale du Christ-Roi, paroisse St-Albert)

Paroisse érigée en : 1875 Population : 5 910
Adresse : 20, de la Cathédrale
Gaspé (QC) G4X 1N8
Téléphone : 418-368-5541
Télécopieur : 418-368-5542
Courriel : fabriquest-albert@cgcable.ca
Curé : abbé Chester Cotton, v. é.
Collaborateur : abbé Claude Cayouette
Collaborateurs occ. : Mgr Gérard Ste-Croix, c.s.s.
Diacre : M. Lewis Fournier
Délégué de la pastorale : M. Jean-Aimé Francoeur
Coordonnatrice pastorale : Mme Martine Vallerand
Président d'assemblée : abbé Chester Cotton

GRANDE-ENTRÉE (Sacré-Cœur)

Paroisse érigée en : 1925 Population : 480
Adresse : 8, chemin de l'Église
Grande-Entrée (QC) G4T 7C3
Téléphone : 418-985-2228
Télécopieur : 418-985-2800
Courriel : fabriquesacrecoeurge@tlb.sympatico.ca
Curé : abbé Pyrrhus Agonhossou
Vicaire : abbé Jhony Thoribe
Déléguée de la pastorale : Mme Charlotte Cyr
Président d'assemblée : M. Gaétan Richard

GRANDE-RIVIÈRE (Notre-Dame-de-la-Grande-Rivière)

Paroisse érigée en : 1860 Population : 3 180
Adresse : 84, Grande Allée Est, C.P. 250
Grande-Rivière (QC) G0C 1V0
Téléphone : 418-385-2280
Télécopieur : 418-385-4542
Curé : abbé Emmanuel A. Obidile
Collaborateur : abbé Moïse Adékambi, v. g.
Collaborateur occ. : abbé Martin Arsenault
Diacre : M. Michel Bokwala
Président d'assemblée : M. Raymond Martel

GRANDE-VALLÉE (Saint-François-Xavier)

Desserte érigée en : 1906 Population : 1 214
Paroisse érigée en : 1926
Adresse : 5, St-François-Xavier E., C.P. 39
Grande-Vallée (QC) G0E 1K0
Téléphone : 418-393-2941
Télécopieur : 418-393-2941
Courriel : fabriquegv@globetrotter.net
Curé : abbé Victor Djossou
Collaborateurs occ. : abbé Julien Bonneau
: abbé Jacques Pelletier
Délégué de la pastorale : M. Noël-Denis Samson, diacre
Président d'assemblée : M. Gilles Brossard

GROS-MORNE (Saint-Antoine-de-Padoue)

Paroisse érigée en : 1963 Population : 312
Adresse : 5, rue de l'Église, C.P. 189
Gros-Morne (QC) G0E 1L0
Téléphone : 418-797-2336
Télécopieur : 418-797-2336
Courriel : ctegrosmorne@hotmail.com
Curé : abbé Victor Djossou
Collaborateur occ. : abbé Jacques Pelletier
Déléguée de la pastorale : Mme Raymonde Daraïche
Diacre : Noël-Denis Samson
Président d'assemblée : M. Pierre-Paul Daraïche

HAVRE-AUBERT (Notre-Dame-de-la-Visitation)

Paroisse érigée en : 1793 Population : 436
Adresse : 300, chemin d'en Haut
Havre-Aubert (QC) G4T 9A8
Téléphone : 418-937-5511
Télécopieur : 418-937-9157
Courriel : fabrique-ndv@outlook.com
Curé : abbé Pyrrhus Agonhossou
Vicaire : abbé Jhony Thoribe
Déléguée de la pastorale : Mme Cécile Huet
Présidente d'assemblée : Mme Jeanne Leblanc

HAVRE-AUX-MAISONS (Sainte-Madeleine)

Paroisse érigée en : 1846 Population : 1 997
Adresse : 25, chemin Central
Havre-aux-Maisons (QC) G4T 5H1
Téléphone : 418-969-2212
Télécopieur : 418-969-2412
Courriel : fabrique_ham@hotmail.com
Curé : abbé Pyrrhus Agonhossou
Vicaire : abbé Jhony Thoribe
Déléguée de la pastorale : Mme Rose-Marie Thériault
Président d'assemblée : M. Émile Richard

KATERI TEKAKWITHA, MISSION AMÉRINDIENNE

(Sainte Kateri Tekakwitha)

Mission érigée en : 1860 Population : 742
Adresse : 70, Main Street
Gesgapéggiag (QC) G0C 1Y1
Téléphone : 418-759-5856
Télécopieur : 418-759-5856
Curé : abbé Pierre D. Edayé
Vicaire : abbé Hugues Pascal Dotou
Collaborateurs occ. : abbé Clifford Greene
: abbé John Leblanc
Agente de pastorale : Mme Doris Jerome

L'ALVERNE (Les Stigmates de Saint-François)

Paroisse érigée en : 1938 Population : 85
Adresse : 51, de l'Église
L'Alverne (QC) G0C 1X0
Courriel : fab.stig.lalverne@hotmail.com
Curé : abbé Juan Carlos Londoño
Collaborateurs occ. : abbé Évariste Landry
: abbé Delvida LeBlanc
Présidente d'assemblée : Mme Nathalie Philippe

LA MARTRE (Sainte-Marthe)

Paroisse érigée en : 1931 Population : 205
Adresse : 2, de l'Église
La Martre (QC) G0E 2H0
Téléphone : 418-288-5588
Télécopieur : 418-288-5298
Curé : abbé José Ramiro Jaramillo
Collaborateur occ. : abbé Jacques Pelletier
Diacre : M. Noël-Denis Samson
Déléguée de la pastorale : Mme Gaétane Champion
Président d'assemblée : M. Louis-Albert Minville

LA VERNIÈRE (Saint-Pierre)

Paroisse érigée en : 1875 Population : 2 563
Adresse : 1318, ch. de La Vernière
Étang-du-Nord (QC) G4T 3E6
Téléphone : 418-986-2410
Télécopieur : 418-986-2435
Courriel : fabriquesaintpierre@tlb.sympatico.ca
Curé : abbé Pyrrhus Agonhossou
Vicaire : abbé Jhony Thoribe
Déléguées de la pastorale : Mme Christiane Pigeon
Mme Gisèle Chevarie
Présidente d'assemblée : Mme Bernadette Landry

LISTUGUJ, MISSION AMÉRINDIENNE (Sainte-Anne)

Mission érigée en : 1773 Population : 1 800
Adresse : 4, Riverside West
Listuguj (QC) G0C 2R0
Téléphone : 418-788-2853
Télécopieur : 418-788-2038
Curé : abbé Juan Carlos Londoño
Collaborateurs occ. ; abbé Évariste Landry
: abbé Delvida LeBlanc
Agente de pastorale : Mme Brenda Murray

MADELEINE (Sainte-Marie-Madeleine)

Paroisse érigée en : 1921 Population : 246
Adresse : 2, de l'Église
Madeleine-Centre (QC) G0E 1P0
Téléphone : 418-393-2343
Télécopieur : 418-393-2366
Curé : abbé Victor Djossou
Collaborateur occ. : abbé Jacques Pelletier
Déléguée de la pastorale : Mme Monique Gagnon
Présidente d'assemblée : Mme Blandine Mercier

MARIA (Sainte-Brigitte)

Paroisse érigée en : 1860 Population : 2 340
Adresse : 451, Perron Est, C.P. 2249
Maria (QC) G0C 1Y0
Téléphone : 418-759-3710
Télécopieur : 418-759-8070
Courriel : fabriquemaria@globetrotter.net
Curé : abbé Patrick Gnivo
Collaborateurs occ. : abbé Évariste Landry
 : abbé Delvida LeBlanc
Président d'assemblée : M. Camille Leduc

MARSOUI (Immaculée-Conception)

Paroisse érigée en : 1938 Population : 230
Adresse : 1, de l'Église, C.P. 160
Marsoui (QC) G0E 1S0
Curé : abbé Victor Djossou
Collaborateur occ. : abbé Jacques Pelletier
Diacre : M. Noël-Denis Samson
Déléguée de la pastorale : Mme Myriam Cimon
Présidente d'assemblée : Mme Myriam Cimon

MONT-LOUIS (Saint-Maxime)

Paroisse érigée en : 1875 Population : 523
Adresse : 2, 1^{ère} avenue Est, C.P. 98
Mont-Louis (QC) G0E 1T0
Téléphone : 418-797-2963
Télécopieur : 418-797-2963
Courriel : fabriquesaintmaxime@gmail.com
Curé : abbé Victor Djossou
Collaborateur occ. : abbé Jacques Pelletier
Diacre : M. Noël-Denis Samson
Présidente d'assemblée : Mme Hélène Ouellet

MONT-SAINT-PIERRE (Saint-Pierre-aux-Liens)

Paroisse érigée en : 1959 Population : 114
Adresse : 112, Prudent-Cloutier
Mont-Saint-Pierre (QC) GOE 1V0
Téléphone : 418-797-5004
Curé : abbé Victor Djossou
Collaborateur occ. : abbé Jacques Pelletier
Diacre : M. Noël-Denis Samson
Déléguée de la pastorale : Mme Odette Brousseau
Président d'assemblée : M. Francis Ross

MURDOCHVILLE (Saint-Paul)

Paroisse érigée en : 1953 Population : 512
Adresse : 580, av. Dr William-May, C.P. 1000
Murdochville (QC) GOE 1W0
Téléphone : 418-784-2261
Télécopieur : 418-784-3450
Curé : abbé Victor Djossou
Collaborateur occ. : abbé Jacques Pelletier
Diacre : M. Noël-Denis Samson
Président d'assemblée : abbé Jean Luc Gilbert
Administrateur des biens ecclésiastiques : M. Léon Boulet

NEW CARLISLE (Saint-Étienne)

Paroisse érigée en : 1887 Population : 312
Adresse : 166, Principale, C.P. 69
New Carlisle (QC) GOC 1Z0
Téléphone : 418-752-3163
Télécopieur : 418-752-6694
Curé : abbé Ángel José Rodríguez
Vicaire : Abbé Hugues Pascal Dotou
Collaborateurs occ. : abbé Conrad Babin
: abbé Guy Loisel, c.j.m.
Diacres : M. André Dumais
M. Paul-Henri Huard
Déléguée de la pastorale : Mme Johanne Savoie
Présidente d'assemblée : Mme Johanne Savoie

NEWPORT (Saint-Dominique)

Paroisse érigée en : 1860 Population : 1 470
Adresse : 426, route 132, C.P. 100
Newport (QC) G0C 2A0
Téléphone : 418-777-2277
Télécopieur : 418-777-2200
Curé : abbé Tony DeBlois
Collaborateur occ. : abbé Martin Arsenault
Délégué de la pastorale : M. Donald Cyr
Présidente d'assemblée : Mme Louise David

NEW RICHMOND (Notre-Dame-des-Saints-Anges)

Paroisse érigée en : 1860 Population : 2 378
Adresse : 129, Perron Ouest
New-Richmond (QC) G0C 2B0
Téléphone : 418-392-4288
Télécopieur : 418-392-6278
Courriel : secretariat.ndsa@hotmail.ca
Curé : abbé Patrick Gnivo
Collaborateurs occ. : abbé Clifford Greene
: abbé John Leblanc
Présidente d'assemblée : Mme Monique Poirier

NOUVELLE (Saint-Jean-l'Évangéliste)

Paroisse érigée en : 1868 Population : 1 589
Adresse : 6, de l'Église
Nouvelle (QC) G0C 2E0
Téléphone : 418-794-2851
Télécopieur : 418-794-2513
Courriel : fabrique@nouvellegaspesie.com
Curé : abbé Juan Carlos Londoño
Collaborateurs occ. : abbé Évariste Landry
: abbé Delvida LeBlanc
Président d'assemblée : M. Raymond Maurice Gagné

PABOS (Sainte-Adélaïde)

Paroisse érigée en : 1860 Population : 1 848
Adresse : 417, boul. Pabos
Pabos (QC) GOC 2H0
Téléphone : 418-689-6601
Télécopieur : 418-689-4247
Courriel : fabriquepabos@globetrotter.net
Curé : abbé Tony Deblois
Déléguée de la pastorale : Sr Paulette Bernard, S.P.C.
Président d'assemblée : M. Réginald Blais

PABOS MILLS (Saint-François-d'Assise)

Paroisse érigée en : 1950 Population : 780
Adresse : 151, route 132
Pabos Mills (QC) GOC 2J0
Téléphone : 418-689-2579
Télécopieur : 418-689-2579
Curé : abbé Tony DeBlois
Déléguée de la pastorale : Mme Jeannette Lebreton
Présidente d'assemblée : Mme Adrienne Vicaire

PASPÉBIAC (Notre-Dame-de-la-Purification)

Paroisse érigée en : 1860 Population : 2 338
Adresse : 5A, Gérard-D.-Lévesque Est, C.P. 400
Paspébiac (QC) GOC 2K0
Téléphone : 418-752-2277, poste 207
Télécopieur : 418-752-5407
Courriel : fndpaspebiac@hotmail.com
Curé : abbé Ángel José Rodríguez
Vicaire : Abbé Hugues Pascal Dotou
Collaborateurs occ. : abbé Conrad Babin
: abbé Guy Loisel, c.j.m.
Diacres : M. André Dumais
M. Paul-Henri Huard
Président d'assemblée : M. Jean-Yves Chapados

PERCÉ (Saint-Michel)

Paroisse érigée en : 1860 Population : 600
Adresse : 57, de l'Église, C.P. 174
Percé (QC) G0C 2L0
Téléphone : 418-782-2062
Télécopieur : 418-782-2069
Curé : abbé Emmanuel A. Obidile
Collaborateur : abbé Moïse Adékambi, v. g.
Collaborateur occ. : abbé Martin Arsenault
Diacre : M. Michel Bokwala
Présidente d'assemblée : Mme Dorothée Després

POINTE-À-LA-CROIX (Sainte-Hélène)

Paroisse érigée en : 1972 Population : 1 472
Adresse : 45, rue Berthelot
Pointe-à-la-Croix (QC) G0C 1L0
Téléphone : 418-788-2088
Télécopieur : 418-788-2778
Courriel : fabrique.palc@hotmail.com
Curé : abbé Juan Carlos Londoño
Collaborateurs occ. : abbé Évariste Landry
: abbé Delvida LeBlanc
Président d'assemblée : abbé Juan Carlos Londoño

POINTE-À-LA-GARDE (Notre-Dame-de-la-Garde)

Paroisse érigée en : 1946 Population : 442
Adresse : 15, de l'Église
Pointe-à-la-Garde (QC) G0C 2M0
Téléphone : 418-788-5509
Télécopieur : 418-788-5109
Courriel : fabriquendg@gmail.com
Curé : abbé Juan Carlos Londoño
Collaborateurs occ. : abbé Évariste Landry
: abbé Delvida LeBlanc
Déléguée de la pastorale : Mme Louise Vallée
Président d'assemblée : abbé Juan Carlos Londoño, curé

POINTE-AUX-LOUPS (Desserte de l'Immaculée-Conception)

Desserte érigée en : 1948 Population : 103
Adresse : 1657, route 199
Pointe-aux-Loups (QC) G4T 8A4
Curé : abbé Pyrrhus Agonhossou
Vicaire : abbé Jhony Thoribe
Président d'assemblée : M. Luc Aucoin

POINTE-NAVARRÉ (Sanctuaire Notre-Dame-des-Douleurs)

(Territoire rattaché à la paroisse de Saint-Majorique)

Recteur : abbé Chester Cotton, v. é., curé de Saint-Majorique
Administrateur : Comité de paroissiens
Déléguée à la pastorale : Mme Marie Fortin
765, boul. de Pointe-Navarre 418-368-2133
Gaspé (QC) G4X 1A7 Téléc. : 418-368-5465
Courriel : sanctuaim@hotmail.com

PORT-DANIEL (Notre-Dame du Mont-Carmel)

Paroisse érigée en : 1860 Population : 1 000
Adresse : 101, route de l'Église
Port-Daniel (QC) G0C 2N0
Téléphone : 418-396-2888
Télécopieur : 418-396-2228
Courriel : fabriquedeportdaniel@navigue.com
Curé : abbé Ángel José Rodríguez
Vicaire : abbé Hugues Pascal Dotou
Collaborateur : abbé Martin Arsenault
Diacres : M. André Dumais
M. Paul-Henri Huard
Déléguée de la pastorale : Mme Gabrielle Dorion
Présidente d'assemblée : Mme Valérie McInnis

RIVIÈRE-À-CLAUDE (Saint-Évagre)

Paroisse érigée en : 1934 Population : 103
Adresse : 396, Principale Est
Rivière-à-Claude (QC) G0E 1Z0
Téléphone : 418-797-2101
Télécopieur : 418-797-2101
Curé : abbé Victor Djossou
Collaborateur occ. : abbé Jacques Pelletier
Diacre : M. Noël-Denis Samson
Déléguée de la pastorale : Mme Gemma Mimeault
Président d'assemblée : M. Réjean Normand

RIVIÈRE-AU-RENARD (Saint-Martin)

Paroisse érigée en : 1860 Population : 2 333
Adresse : 84, Renard Est
Rivière-au-Renard (QC) G4X 5H8
Téléphone : 418-269-5577
Télécopieur : 418-269-2569
Courriel : fabriquestmartin@globetrotter.net
Curé : abbé Damien Élegbédé
Collaborateur ; abbé Serge D. Tidjani
Présidente d'assemblée : Mme Louise Marie Samuel

SAINT-ALPHONSE-DE-CAPLAN (Saint-Alphonse)

Paroisse érigée en : 1899 Population : 641
Adresse : 150, Principale Ouest, C.P. 39
Saint-Alphonse-de-Caplan (QC) G0C 2V0
Téléphone : 418-388-2154
Télécopieur : 418-388-2154
Courriel : fabrique.stalphonse@hotmail.com
Curé : frère Jacques Vézina, o.s.m.
Collaborateurs occ. : abbé Conrad Babin
: abbé Clifford Greene
Diacre : M. Gilbert Lacroix
Agente de pastorale : Mme Chantal Robichaud
Présidente d'assemblée : Mme Josianne Appleby

SAINTE-ANNE-DES-MONTS (Sainte-Anne)

Paroisse érigée en : 1863 Population : 5 175
Adresse : 5, 1^{ère} avenue Est
Sainte-Anne-des-Monts (QC) G4V 1A2
Téléphone : 418-763-3381
Télécopieur : 418-763-3384
Courriel : fabr.sainte.anne@gmail.com
Curé : abbé José Ramiro Jaramillo
Collaborateurs occ. : abbé Jos. Deschênes
: abbé Henri Smith
Président d'assemblée : M. Joseph-Marie Lévesque

SAINT-ELZÉAR (Saint-Elzéar)

Paroisse érigée en : 1940 Population : 341
Adresse : 138A, chemin Principal, C.P. 88
Saint-Elzéar-de-Bonaventure
(QC) G0C 2W0
Téléphone : 418-534-2737
Télécopieur : 418-534-2850
Curé : frère Jacques Vézina, o.s.m.
Collaborateurs occ. : abbé Conrad Babin
: abbé Clifford Greene
Diacre : M. Gilbert Lacroix
Agente de pastorale : Mme Chantal Robichaud
Déléguée de la pastorale : Mme Marjolaine Clairmont
Présidente d'assemblée : Mme Marjolaine Clairmont

SAINT-GEORGES-DE-MALBAIE (Saint-Georges)

Paroisse érigée en : 1881 Population : 230
Adresse : 1935, route 132 Est
St-Georges-de-Malbaie (QC) G0C 2X0
Téléphone : 418-645-3724
Télécopieur : 418-645-2731
Curé : abbé Chester Cotton, v. é.
Collaborateur : abbé Claude Cayouette
Collaborateurs occ. : Mgr Gérard Ste-Croix, c.s.s.
Diacre : M. Lewis Fournier
Déléguées de la pastorale : Mme Deborah Touzel
Mme Gisèle Ste-Croix
Président d'assemblée : M. Stéphane Mercier

SAINT-GODEFROI (Saint-Godefroi)

Paroisse érigée en : 1873 Population : 472
Adresse : 98, route 132, C.P. 160
Saint-Godefroi (QC) G0C 3C0
Téléphone : 418-752-3927
Télécopieur : 418-752-5720
Courriel : stgodefroi@navigue.com
Curé : abbé Ángel José Rodríguez
Vicaire : abbé Hugues Pascal Dotou
Collaborateurs occ. : abbé Conrad Babin
: abbé Guy Loisel, c.j.m.
Diacres : M. André Dumais
M. Paul-Henri Huard
Président d'assemblée : M. Gérard Litalien

SAINT-JOGUES (Saint-Isaac-Jogues)

Paroisse érigée en : 1954 Population : 67
Adresse : 66, Rang 9
Saint-Jogues (QC) G0C 2Y0
Téléphone : 418-752-2069
Télécopieur : 418-752-6275
Curé : abbé Ángel José Rodríguez
Vicaire : abbé Hugues Pascal Dotou
Collaborateurs occ. : abbé Conrad Babin
: abbé Guy Loisel, c.j.m.
Diacres : M. André Dumais + M. Paul-Henri Huard
Présidente d'assemblée : Mme Ghislaine Delarosbil

SAINT-JULES-DE-CASCAPÉDIA (Saint-Jules)

Paroisse érigée en : 1901 Population : 285
Adresse : 3, route Nord-ouest
Cascapédia-Saint-Jules (QC) G0C 1T0
Téléphone : 418-392-5360
Télécopieur : 418-392-5360
Courriel : fabriquestjules@gmail.com
Curé : abbé Patrick Gnivo
Collaborateurs occ. : abbé Clifford Greene
: abbé John Leblanc
Président d'assemblée : abbé Pierre Édayé, curé

SAINT-MAJORIQUE (Saint-Majorique)

Paroisse érigée en : 1914 Population : 1 110
Adresse : 37B, Fontenelle
Fontenelle (QC) G4X 6R1
Téléphone : 418-368-3191
Télécopieur : 418-368-3191
Prêtre modérateur : abbé Chester Cotton, v. é.
Collaborateur : abbé Claude Cayouette
Collaborateurs occ. : Abbé Réjean Coulombe
Mgr Gérard Ste-Croix, c.s.s.
Diacre : M. Lewis Fournier
Déléguée de la pastorale : Mme Colette Fortin
Présidente d'assemblée : Mme Béatrice Roberts

SAINT-AURICE-DE-L'ÉCHOUIERIE (Saint-Maurice)

Paroisse érigée en : 1921 Population : 848
Adresse : 36, chemin de l'Église, C.P. 10
Saint-Maurice-de-L'Échouerie
(QC) G4X 4B4
Téléphone : 418-269-3162
Télécopieur : 418-269-3373
Curé : abbé Damien Élégbédé
Collaborateur : abbé Serge D. Tidjani
Déléguée de la pastorale : Mme Micheline Ouellet
Présidente d'assemblée : Mme Évelyne Savage

SAINT-OMER (Saint-Omer)

Paroisse érigée en : 1899 Population : 1 250
Adresse : 100-A, de l'Église
Saint-Omer (QC) G0C 2Z0
Téléphone : 418-364-3808
Télécopieur : 418-364-6517
Curé : abbé Patrick Gnivo
Collaborateurs occ. : abbé Évariste Landry
: abbé Delvida LeBlanc
Président d'assemblée : M. Donald Falardeau

SAINT-PIE-X (Saint-Pie-X)

Paroisse érigée en : 1958 Population : 813
Adresse : 494, rue Saint-Pie-X
Rivière-Paspébiac (QC) G0C 2S0
Téléphone : 418-752-3452
Télécopieur : 418-752-3414
Curé : abbé Ángel José Rodríguez
Vicaire : abbé Hugues Pascal Dotou
Collaborateurs occ. : abbé Conrad Babin
: abbé Guy Loisel, c.j.m.
Diacres : M. André Dumais
M. Paul-Henri Huard
Président d'assemblée : M. Rémi Arseneau

SAINT-SIMÉON (Saint-Siméon)

Paroisse érigée en : 1914 Population : 1 020
Adresse : 106, avenue de l'Église
Saint-Siméon-de-Bonaventure
(QC) G0C 3A0
Téléphone : 418-534-2192
Télécopieur : 418-534-2192
Courriel ; fabriquestsimeon@globetrotter.net
Curé : frère Jacques Vézina, o.s.m.
Collaborateurs occ. : abbé Conrad Babin
: abbé Clifford Greene
Diacre : M. Gilbert Lacroix
Agente de pastorale : Mme Chantal Robichaud
Président d'assemblée : M. Denis Drouin

SAINTE-THÉRÈSE (Sainte-Thérèse-de-l'Enfant-Jésus)

Paroisse érigée en : 1927 Population : 1 012
Adresse : 78, du Village, C.P. 69
Sainte-Thérèse (QC) G0C 3B0
Téléphone : 418-385-2170
Télécopieur : 418-385-4972
Curé : abbé Emmanuel A. Obidile
Collaborateur : abbé Moïse Adékambi, v. g.
Collaborateur occ. : abbé Martin Arsenault
Diacre : M. Michel Bokwala
Présidente d'assemblée : Mme Louissette Marcoux

TOURELLE (Saint-Joachim)

Paroisse érigée en : 1916 Population : 1 345
Adresse : 1B, boul. Perron Est
Ste-Anne-des-Monts (QC) G4V 2Z7
Téléphone : 418-763-2606
Télécopieur : 418-763-5593
Curé : abbé José Ramiro Jaramillo
Collaborateurs occ. : abbé Jos. Deschênes
: abbé Henri Smith
Président d'assemblée : M. Égide Trépanier

VAL-D'ESPOIR (Saint-François-de-Sales)

Paroisse érigée en : 1930 Population : 346
Adresse : 1234, ch. Val-d'Espoir, C.P. 40
Val d'Espoir (QC) G0C 3G0
Téléphone : 418-782-2571
Télécopieur : 418-782-5490
Curé : abbé Emmanuel A. Obidile
Collaborateur : abbé Moïse Adékambi
Collaborateur occ. : abbé Martin Arsenault
Diacre : M. Michel Bokwala
Présidente d'assemblée : Mme Lise Bourget

**PAROISSES ET
CHAPELLES
FERMÉES**

**PAROISSES
DÉPOSITAIRES
DES REGISTRES**

Grande-Grave

Cap-aux-Os

Île Bonaventure

Percé

Sacré-Cœur-des-Landes

Tourelle

Sainte-Bernadette-de-Pellegrin

Chandler

Saint-Charles-Garnier

Pabos

Saint-Edmond-de-Pabos

Chandler

Saint-Edgar

New Richmond

Saint-Gabriel-de-Rameau

Grande-Rivière

Saint-Jean-de-Brébeuf

Nouvelle

Saint-Louis-de-Gonzague

Saint-Omer

Saint-Octave-de-l'Avenir

Cap-Chat

8. MINISTRES ORDONNÉS

8.1 PRÊTRES

Date d'ordination

ADÉKAMBI, MOÏSE ADÉNIRAN, v.g.¹

04-08-1984

Modérateur de la curie diocésaine, coordonnateur de la pastorale (par intérim), collaborateur du secteur pastoral Saint-François-de-Laval et responsable de la pastorale liturgique, de la pastorale de l'appel, des vocations, de la formation du personnel pastoral et des séminaristes.

172, rue Jacques-Cartier

418-368-2274

Gaspé (QC) G4X 1M9

Télé. : 418-368-3772

Cell. : 418-360-7225

Courriel : moise.adekambi@diocesegaspe.org

AGONHOSSOU, PYRRHUS HERVÉ²

10-07-2004

Curé de la charge pastorale du secteur des Îles-de-la-Madeleine comprenant les paroisses de Havre-Aubert, Bassin, La Vernière, Cap-aux-Meules, Fatima, Havre-aux-Maisons, Pointe-aux-Loups et Grande-Entrée

25, chemin Central

418-969-2212

Havre-aux-Maisons (QC) G4T 5H1

Télé. : 418-969-2412

Cell. : 418-355-8101

Courriel : pyrrhusherive@yahoo.fr

ANCTIL, ROGER

27-05-1956

Retraité

303-13, rue du Foyer, C.P. 310

418-778-5836, poste 351

Lac-au-Saumon (QC) G0J 1M0

Télé. : 418-778-3504

ARSENAULT, MARTIN

24-06-1967

Animateur de pastorale au Centre de détention de Percé et collaborateur occasionnel dans les paroisses du secteur Saint-François-de-Laval

70, de la Plage

Rés. : 418-689-6727

Pabos Mills (QC) G0C 2J0

Télé. : 418-689-4744

Courriel : bfeuille@globetrotter.net

¹ Incardiné à Porto-Novo, Bénin

² Incardiné à Porto-Novo, Bénin

ARSENAULT, RAYMOND-MARIE 27-04-1958
Retraité

129-A, boul. Perron Ouest, app. 116 418-392-2750
New-Richmond (QC) G0C 2B0 local 116
Courriel : rayarsenault60@hotmail.com

ARSENAULT, ROSAIRE 04-06-1966
Retraité

187, Mgr Ross, app. 205 418-689-1563
Chandler (QC) G0C 1K0 Cell. : 418-616-1474
Courriel : rosairearsenault@hotmail.ca

BABIN, CONRAD 26-06-1964
Collaborateur dans les paroisses
des secteurs Au Cœur de la Baie et Mgr-Matte

100, rue Beaumont, app. 3 418-752-5122
Bonaventure (QC) G0C 1E0 Courriel : cbabin33@navigue.com

BÉLANGER, JULES 26-07-1957
Retraité

221, Monseigneur-Leblanc 418-368-2410
Gaspé (QC) G4X 1S5 Téléc. : 418-368-2410
Courriel : julesbel@globetrotter.net

BLANCHARD, MARCEL 11-06-1978
En service presbytéral à l'Oratoire Saint-Joseph
de Montréal

4938, rue du Piedmont 514-377-7570
Montréal (QC) H3V 1E2
Courriel : blanc.jma@hotmail.ca

BONNEAU, JULIEN 01-06-1974
Retraité

Maison des Aînés 418-393-2713
42, route de la Rivière, app 219
Grande-Vallée (QC) G0E 1K0

BOUCHARD, RÉMI 10-06-1972
Retraité

225, boul. de York Ouest, app. 221 418-368-5096
Gaspé (QC) G4X 2M3

BOURDAGES, JACQUES, p.m.é. 08-06-1968

180, Place Juge-Desnoyers 450-667-4190
Laval (QC) H7G 1A4 Téléc. : 450-667-4194
Courriel : bouj4194@gmail.com

CAYOUCETTE, CLAUDE 07-06-1969

Collaborateur dans le secteur Michel-Lemoignan comprenant
les paroisses de Barachois, Saint-Georges-de-Malbaie,
Douglastown, Gaspé, Saint-Majorique et Cap-aux-Os

20, de la Cathédrale 418-368-5541
Gaspé (QC) G4X 1N8 Téléc. : 418-368-5542
Pers : 418-368-0634
Courriel : cayou41@gmail.com

CAYOUCETTE, NORMAND 26-06-1964

Missionnaire au Brésil

10, rua Nossa Senhora de Fatima
Bairro Niteroi, Volta Redonda, RJ. Téléc. : 011.55.24.33.38.89.46
Brésil - 27283 - 150 Courriel : normand@superonda.com.br

COTTON, CHESTER, v. é. 11-08-1996

Vicaire épiscopal au clergé chargé de la vie et du ministère des prêtres.
Curé de la charge pastorale du secteur Michel-Lemoignan comprenant
les paroisses de Barachois, Saint-Georges-de-Malbaie, Douglastown, Gaspé,
Saint-Majorique et Cap-aux-Os. Recteur au Sanctuaire de Pointe-Navarre.

20, de la Cathédrale 418-368-5541
Gaspé (QC) G4X 1N8 Téléc. : 418-368-5542
Pers : 418-360-6343
Courriel : cottchet@icloud.com

COULOMBE, RÉJEAN 24-06-1982

Collaborateur occasionnel dans les paroisses du secteur
pastoral Michel-Lemoignan

225, boul. de York Ouest, app. 304 581-886-5538
Gaspé (QC) G4X 2M3

Courriel : coulomb-2@hotmail.com

DEBLOIS, TONY

20-08-2006

Curé de la charge pastorale du secteur La Seigneurie-de-Pabos comprenant les paroisses de Pabos-Mills, Chandler, Pabos et curé de la paroisse de Newport. Animateur de pastorale au Centre de détention de New-Carlisle.

193, Commerciale Ouest
Chandler (QC) GOC 1k0

418-689-2239

Télec. : 418-689-4274

Cell. : 418-680-4145

Courriel : tdeblois@hotmail.com**DESCHÊNES, JOSEPH**

10-06-1967

Retraité

Collaborateur occasionnel dans les paroisses du secteur pastoral de la Haute-Gaspésie

Résidence Sainte-Anne

108, de l'Escale, app. 40

418-763-5757, poste 140

Sainte-Anne-des-Monts (QC) G4V 1W7

Télec. : 418-763-3384

Courriel : desjos30@hotmail.com**DJOSSOU, VICTOR¹**

15-08-2011

Curé de la charge pastorale du secteur Notre-Dame-de-la-Mer et des Montagnes comprenant les paroisses de Cloridorme, Grande-Vallée, Madeleine, Gros-Morne, Murdochville, Mont-Louis, Mont Saint-Pierre, Rivière-à-Claude et Marsoui.

2, 1^{ère} avenue Est, C.P. 98

418-797-2963

Mont-Louis QC GOE 1T0

Télec. : 418-797-2963

Cell. : 581-887-3355

Courriel : viviola31@yahoo.com**DOTOU, HUGUES PASCAL²**

27-11-2004

Vicaire dans le secteur Mgr-Matte comprenant les paroisses de New Carlisle, Paspébiac, Saint-Pie-X, Saint-Jogues, Saint-Godefroi et les paroisses de Port-Daniel et Gascons.

98, route 132, C.P. 160
Saint-Godefroi QC GOC 3C0

Cell. : 581-887-9499

Courriel : abbedocal@yahoo.fr

¹ Incardiné à Porto-Novo, Bénin

² Incardiné à Lokossa, Bénin

ÉLÉGBÉDÉ, DAMIEN¹

15-08-2009

Curé de la charge pastorale du secteur Forillon-Nord comprenant
les paroisses de Cap-des-Rosiers, Anse-au-Griffon,
Rivière-au-Renard, Saint-Maurice-de-l'Échouerie et Cloridorme

84, boul. Renard Est
Rivière-au-Renard QC G4X 5H8

418-269-5577

Télec : 418-269-2569

Cell. : 581-887-6909

Courriel : elegbededamien@gmail.com**FORTIN, GÉRARD**

04-04-1956

Retraité

225 boul. York Ouest, app. 262
Gaspé (QC) G4X 2M3

418-368-5357

Courriel : gerfort@globetrotter.net**GNIVO, AGONMA ZIBO PATRICK²**

17-08-2002

Curé de la charge pastorale du secteur Notre-Dame-des-Cascapédia
comprenant les paroisses de New Richmond, Saint-Jules-de-Cascapédia
et la Mission Kateri Tekakwitha et curé des paroisses de Saint-Omer,
Carleton et Maria.

129, boul. Perron Ouest
New Richmond QC G0C 2B0

418-392-4288

Télec. : 418-392-6278

Cell. : 418-355-8384

Courriel : gnipato@gmail.com**GREENE, CLIFFORD**

24-06-1963

Collaborateur occasionnel dans les paroisses
des secteurs pastoraux Notre-Dame-des-Cascapédia et Au Cœur de la Baie

Villa des Caps-Noirs
273, boul. Perron Est, app. 122
New-Richmond (QC) G0C 2B0

418-392-4406-poste 1122

HENLEY, GÉRALD

26-07-1957

Retraité

539, route 132, C.P. 193
Cloridorme (QC) G0E 1G0

418-395-2050

¹ Incardiné à Porto-Novo, Bénin

² Incardiné à Porto-Novo (Bénin)

HUGHES, JUDE

30-06-1961

Retraité

Villa des Caps-Noirs
273, boul. Perron Est, app. 109
New-Richmond QC G0C 2B0

418-392-4406, poste 1109

JARAMILLO, JOSÉ RAMIRO¹

22-11-2003

Curé de la charge pastorale du secteur de la Haute-Gaspésie comprenant
les paroisses de Tourelle, Sainte-Anne-des-Monts, Cap-Seize, Cap-Chat
et la paroisse de La Martre.

30, rue Notre-Dame, app. 2
Cap-Chat QC G0J 1E0

418-786-5407

Télé. : 418-786-2067

Courriel : Jora_lon69@hotmail.com**JOMPHE, RENÉ**

17-07-1994

Responsable de la pastorale de la santé
à l'hôpital de l'Archipel (CISSS des Îles)
et auprès des personnes âgées vivant
dans les Centres d'hébergement

212, ch. de Plaisance, app. 1
Cap-aux-Meules (QC) G4T 1M5

418-986-4180

Courriel : renejomphe@hotmail.com**LANDRY, ÉVARISTE**

02-06-1953

Collaborateur occasionnel dans les paroisses
des secteurs Notre-Dame-des-Cascapédia et De la Rivière-à-la-Montagne

343, route 132 Ouest
Saint-Omer (QC) G0C 2Z0

418-364-7303

Télé. : 418-364-7358

Courriel : evaristehondur@globetrotter.net**LAPIERRE, AURÉLIEN**

11-05-1963

Service presbytéral au Foyer Notre-Dame
et au Manoir Saint-Augustin.

190, rue de la Reine, C.P. 6062
Gaspé (QC) G4X 2R6

418-368-7165

¹ Incardiné à Santa Fe de Antioquia, Colombie

LAVOIE, LAVAL 22-06-1964
Retraité

815, rue de Villers, app. 107 Pers. : 418-657-6165
Québec (QC) G1V 4M4

LEBLANC, DELVIDA 22-06-1963
Collaborateur occasionnel dans les paroisses des secteurs pastoraux
Notre-Dame-des-Cascapédia et De la Rivière-à-la-Montagne

42-A, Tracadièche Ouest 418-865-3247
Carleton (QC) G0C 1J0

Courriel : delvida.leblanc@globetrotter.net

LEBLANC, JOHN 24-06-1964
Collaborateur occasionnel dans les paroisses
des secteurs pastoraux Notre-Dame-des-Cascapédia et Au Cœur de la Baie

196, boul. Perron Ouest, app. 207
New-Richmond (QC) G0C 2B0 418-392-7181

LEFEBVRE, GILLES¹ 01-06-68
Retraité

A-736, ch. Cormier 418-986-2559
Cap-aux-Meules (QC) G4T 1N2 Téléc. : 418-986-2567

LOISEL, GUY, C.J.M. 31-07-1981
Collaborateur dans les paroisses
du Secteur Mgr-Matte

128, rue Lemarquand, app. 21 418-752-3687
Paspébiac (QC) G0C 2K0

LONDOÑO, JUAN CARLOS² 24-11-2001
Curé de la charge pastorale du secteur de La-Rivière-à-la-Montagne,
comprenant les paroisses de Pointe-à-la-Croix, L'Alverne, Pointe-à-la-Garde
la mission de Ristigouche (Listuguj) et la paroisse de Nouvelle.

45, rue Berthelot 418-788-2088
Pointe-à-la-Croix QC G0C 1L0 Téléc. : 418-788-2778

Courriel : karlondon1974@hotmail.com

¹ Incardiné à Montréal

² Incardiné à Medellin, Colombie

NELLIS, TERENCE 21-12-1963

Collaborateur occasionnel dans le diocèse

2032, boul. de Douglas 418-368-3714

Douglastown (QC) G4X 2X1

OBIDILE, EMMANUEL ANAYO¹ 19-08-2000

Curé de la charge pastorale du secteur pastoral Saint-François-de-Laval
comprenant les paroisses de Grande-Rivière, Sainte-Thérèse, Cap-d'Espoir,
Val-d'Espoir et Percé

84, Grande-Allée Est 418-385-2280

Grande-Rivière QC G0C 1V0 Téléc. : 418-385-4542

Courriel : immaobikanada@yahoo.fr

OUELLET, YVON 01-08-1998

Intervenant en soins spirituels

279, rue de l'Expo

Lachute QC J8H 3R4

Courriel : yvouel24@hotmail.com

PELLETIER, JACQUES 01-07-1979

Collaborateur occasionnel dans les paroisses du Secteur
Notre-Dame de la Mer et des Montagnes

80, rue de la Rivière 418-393-3503

Grande-Vallée (QC) G0E 1K0 418-393-2964

Courriel : pelletierjacq@hotmail.com

PETITPAS, JEAN-FRANÇOIS 11-07-1999

2-1408, rue d'Érié 581-308-5115

Québec (QC) G3J 1G7

Courriel : jeanfrancoispetitpas65@gmail.com

POIRIER, PAUL-HUBERT 16-02-1974

Professeur à la Faculté de théologie et des
sciences religieuses de l'Université Laval

175, 54^e rue Est 418-626-1180

Québec (QC) G1H 6S2 Bur. : 656-2131, poste 5324

Téléc. : 418-656-2363

Courriel : paul-hubert.poirier@fts.ulaval.ca

¹ Incardiné à Nnewi, Nigéria

RODRIGUEZ, ÁNGEL JOSÉ¹ 26-11-2000

Curé de la charge pastorale du secteur Mgr-Matte comprenant les paroisses de New Carlisle, Paspébiac, Saint-Pie-X, Saint-Jogues, Saint-Godefroi et curé des paroisses de Port-Daniel et Gascons.

14, 1^{ère} avenue Ouest 418-752-7488
Paspébiac (QC) G0C 2K0 Téléc : 418-752-5847
Courriel : ajosero@hotmail.com

STE-CROIX, MGR GÉRARD, C.S.S. 28-06-1960

Collaborateur occasionnel dans les paroisses du secteur Michel-Lemoignan

314-225, boul. York Ouest 418-368-8205
Gaspé (QC) G4X 2M3

SMITH, HENRI 26-05-1962

Collaborateur occasionnel dans le secteur de la Haute-Gaspésie; animateur de pastorale à l'Hôpital de Sainte-Anne-des-Monts, au Centre d'hébergement de Cap-Chat et aumônier de la Congrégation des Sœurs Saint-Paul-de-Chartres

145, Notre-Dame Est, C.P. 133 418-786-2940
Cap-Chat (QC) G0J 1G0

THORIBE, JHONY² 04-06-2016

Vicaire dans le secteur des Îles-de-la-Madeleine

Cell. : 581-887-1809
jhonythoribe86@gmail.com

TIDJANI, SERGE DANIALOU³ 18-08-2001

Chancelier, membre au Comité du diaconat permanent, délégué diocésain du dossier d'immigration des prêtres Fidei Donum et des séminaristes, délégué diocésain pour la prévention et la gestion des abus sexuels sur les personnes mineures ou vulnérables, délégué à la prévention du harcèlement en milieu du travail et gestion des plaintes et collaborateur dans le secteur Forillon-Nord comprenant les paroisses de Cap-des-Rosiers, Anse-au-Griffon, Rivière-au-Renard et Saint-Maurice.

172, rue Jacques-Cartier 418-368-2274
Gaspé (QC) G4X 1M9 Téléc : 418-368-3772
Courriel : serge.tidjani@diocesegaspe.org

¹ Incardiné à Santa Fe de Antioquia, Colombie

² Incardiné à Fort-Liberté, Haïti

³ Incardiné à Porto-Novo, Bénin

VÉZINA, JACQUES, O.S.M.

14-06-2003

Curé de la charge pastorale du secteur Au Cœur de la Baie comprenant les paroisses de Saint-Alphonse, Saint-Elzéar, Caplan, Saint-Siméon et Bonaventure.

103A, Perron Est
Saint-Siméon-de-Bonaventure
(QC) G0C 3A0

418-534-1290
Télec. : 418-534-2192
Courriel : jacques.vezina@live.fr

8.2 DIACRES PERMANENTS

BOKWALA, Michel

14-10-2018

Épouse : Nathalie Bukassa

En service dans le secteur Saint-François-de-Laval

Membre de l'équipe de formation des aspirants
et des candidats au diaconat permanent.

284, Grande-Allée Ouest
Grande-Rivière QC G0C 1W0

418-385-3012

Courriel : basankusu2@hotmail.com

CUMMINGS, Georges

22-11-2003

Épouse : Nicole Bourque

En service au diocèse de Saint-Jean-Longueuil

447, rue Darveau
Longueuil (QC) J4L 2T9

450-651-0124

Courriel : nicogeo14@gmail.com

DUMAIS, André

23-06-1996

Épouse : Gaétane Boissonneault

En service dans le secteur Mgr Matte
et les paroisses de Port-Daniel et Gascons.

128, rue Church, C.P. 268
New Carlisle (QC) G0C IZ0

418-752-5074

Courriel : andre.dumais.nc@gmail.com

FOURNIER, Lewis

11-11-2018

Épouse : Laurette Fournier

En service dans le secteur Michel-Lemoignan

Membre de l'équipe de formation des aspirants et des candidats
au diaconat permanent ; accompagnateur spirituel diocésain
(Région 01) des Chevaliers de Colomb.

13, rue Patterson
Gaspé QC G4X 2N5

418-368-1538

Courriel : loufou1@hotmail.com

HUARD, Paul-Henri

03-08-2014

Épouse : Louise Langlois

En service auprès des Chevaliers de Colomb

dans les secteurs Mgr Matte et les paroisses de Port-Daniel et Gascons.

26, route du Capitaine

Anse-aux-Gascons (QC) GOC 1P0

418-396-2073

Courriel : loupol@globetrotter.net

LACROIX, Gilbert

08-12-2018

Épouse : France Morin

En service dans le secteur Au Cœur de la Baie. Accompagnateur spirituel pour le mouvement Renouveau charismatique.

101, rue Nicholas-Denys

Bonaventure QC GOC 1E0

418-534-3703

Courriel : gilbert.lacroix@globetrotter.net

SAMSON, Noël-Denis

31-08-2014

Épouse : Johanne Francoeur

Délégué de la pastorale et en service dans le secteur Notre-Dame-de-la-Mer et des Montagnes. Accompagnateur spirituel pour le service des couples.

41-A, du Quai

Grande vallée (QC) GOE 1K0

418-393-2579

Courriel : ndsam@globetrotter.net

8.3 CANDIDATS AU DIACONAT PERMANENT

GRENIER, PAUL-ANDRÉ

Épouse : Chantal Mercier

27, E. M. Little

Chandler QC GOC 1K0

418-616-0082

Courriel : pagrenier@yahoo.fr

PELLETIER, GILLES

Épouse : Picard, Luce

55, route Droken

Maria QC GOC 1Y0

418-759-5197

Courriel : gillspltr@yahoo.ca

9. PERSONNEL MANDATÉ EN PASTORALE

9.1 EN PAROISSE, À TITRE D'AGENTES DE PASTORALE

| | | |
|--------------------|---|----------|
| Jerome, Doris | mission Kateri Tekakwitha | 759-3157 |
| Murray, Brenda | mission Listuguj | 788-2853 |
| Robichaud, Chantal | secteur Au cœur de la Baie Courriel : bon-secteur.pasto@globetrotter.net | 388-1345 |

9.2 EN PAROISSE, À TITRE DE MEMBRE D'ÉQUIPE DE SECTEUR OU D'INTERVENANTE EN PASTORALE PAROISSIALE

| | | |
|---|--|----------|
| Gasse, Sœur Annette, r.e.j. | | 288-5011 |
| Intervenante en pastorale paroissiale aux Services diocésains, Secteur Notre-Dame de la Mer et Montagnes. Courriel : annettegasse@yahoo.ca | | |

9.3 DANS LES CENTRES INTÉGRÉS DE SANTÉ ET DE SERVICES SOCIAUX ET DANS LES CENTRES D'ACCUEIL

CISSS de la Gaspésie

LA BAIE-DES-CHALEURS

Hôpital de Maria 759-3443

Intervenante en soins spirituels
et religieux : Mme Chantal Robichaud

Centre d'hébergement de Maria 759-3458

Intervenante en soins spirituels
et religieux : Mme Chantal Robichaud
Collaboratrices : Sr Réjeanne Goulet, S.P.C. 759-3638
: Sr Andrée Mainville, S.P.C. 759-3638

Centre d'hébergement de New Carlisle 752-3386

Service presbytéral : abbé Conrad Babin

LE ROCHER PERCÉ

Hôpital de Chandler 689-2261

Intervenant en soins spirituels
et religieux : M. Michel Bokwala, diacre

Centre d'hébergement Villa Pabos 689-6621

Service presbytéral : abbé Tony DeBlois

LA CÔTE-DE-GASPÉ

Hôpital Hôtel-Dieu de Gaspé

Centre d'hébergement Monseigneur-Ross de Gaspé

Intervenante en soins
spirituels et religieux : Sr Angèle Gagné, o.s.u. 368-3301
poste 4260

Assistant : M. Lewis Fournier, diacre

Service presbytéral : abbé Chester Cotton

: abbé Claude Cayouette

Collaborateurs occ. : abbé Réjean Coulombe

: Mgr Gérard Ste-Croix, c.s.s.

CISSS de la Gaspésie (suite)

LA HAUTE-GASPÉSIE

| | |
|--|----------|
| Hôpital de Sainte-Anne-des-Monts | 763-2261 |
| Centre d'hébergement de Cap-Chat | 786-5523 |
| Intervenant en soins spirituels et religieux et en service presbytéral : abbé Henri Smith | 786-5168 |

CISSS des Îles

| | |
|--|----------|
| Hôpital de l'Archipel | 986-2121 |
| Centre d'hébergement Eudore-Labrie | |
| Intervenant en soins spirituels et religieux et en service presbytéral : abbé René Jomphe | 986-4180 |

Centres d'accueil

| | |
|--|----------|
| Manoir Saint-Augustin (Gaspé) | 368-2215 |
| Service presbytéral : abbé Aurélien Lapierre | 368-7165 |
| Foyer Notre-Dame (Gaspé) | 368-2125 |
| Service presbytéral : abbé Aurélien Lapierre | 368-7165 |

9.4 DANS LES CENTRES DE DÉTENTION

| | |
|--|----------|
| Centre de détention de New Carlisle | |
| Intervenant en pastorale : abbé Tony DeBlois | 680-4145 |
| Centre de détention de Percé | |
| Animateur de pastorale : abbé Martin Arsenault | 689-6727 |

10. PRÉSIDENTS ET PRÉSIDENTES D'ASSEMBLÉE DE FABRIQUE

| | | |
|-------------------|-----------------------|------------|
| Anse-au-Griffon | Richard Queenton | 31-12-2021 |
| Barachois | Sœur Margaret Dunn | 31-12-2022 |
| Bassin | Madeleine Duclos | 31-12-2020 |
| Bonaventure | Médor Doiron | 31-12-2020 |
| Cap-aux-Meules | Mary Delaney | 31-12-2022 |
| Cap-aux-Os | Daniel Bernier | 31-02-2021 |
| Cap-Chat | Denise Roy | 31-12-2021 |
| Cap-d'Espoir | Michel Deschênes | 31-12-2020 |
| Cap-des-Rosiers | Claude Perry | 31-12-2020 |
| Caplan | Denis Poirier | 31-12-2020 |
| Cap-Seize | Eudore Roy | 31-12-2020 |
| Carleton | Reinelde Landry | 31-12-2021 |
| Chandler | Jean-Pierre Johnson | 31-12-2020 |
| Cloridorme | Marcel Minville | 31-12-2021 |
| Douglastown | Colombe Simoneau | 31-12-2021 |
| Fatima | Luc Déraspe | 31-12-2020 |
| Gascons | Gilles Grenier | 31-12-2022 |
| Gaspé | Abbé Chester Cotton | |
| Grande-Entrée | Gaétan Richard | 31-12-2022 |
| Grande-Rivière | Raymond Martel | 31-12-2022 |
| Grande-Vallée | abbé Victor Djossou | |
| Gros-Morne | Pierre-Paul Daraïche | 31-12-2020 |
| Havre-Aubert | Jeanne Leblanc | 31-12-2020 |
| Havre-aux-Maisons | Émile Richard | 31-12-2021 |
| L'Alverne | Nathalie Philippe | 31-12-2021 |
| La Martre | Louis-Albert Minville | 31-12-2020 |
| La Vernière | Bernadette Landry | 31-12-2020 |
| Madeleine | Blandine Mercier | 31-12-2020 |
| Maria | Camille Leduc | 31-12-2022 |
| Marsoui | Myriam Cimon | 31-12-2021 |
| Mont-Louis | Hélène Ouellet | 31-12-2020 |
| Mont-Saint-Pierre | Francis Ross | 31-12-2020 |
| Murdochville | Abbé Victor Djossou | |
| New Carlisle | Johanne Savoie | 31-12-2020 |
| Newport | Louise David | 31-12-2021 |

| |
|--|
| 10. PRÉSIDENTS ET PRÉSIDENTES D'ASSEMBLÉE DE FABRIQUE (SUITE) |
|--|

| | | |
|--------------------------|-----------------------|------------|
| New Richmond | Monique Poirier | 31-12-2022 |
| Nouvelle | Raymond Maurice Gagné | 31-12-2021 |
| Pabos | Réginald Blais | 31-12-2020 |
| Pabos Mills | Adrienne Vicaire | 31-12-2020 |
| Paspébiac | Jean-Yves Chapados | 31-12-2020 |
| Percé | Dorothée Després | 31-12-2022 |
| Pointe-à-la-Croix | abbé Juan C. Londoño | |
| Pointe-à-la-Garde | abbé Juan C. Londoño | |
| Pointe-aux-Loups | Luc Aucoin | 31-12-2021 |
| Port-Daniel | Valérie Mc Innis | 31-12-2021 |
| Rivière-à-Claude | Réjean Normand | 31-12-2020 |
| Rivière-au-Renard | Louise Marie Samuel | 31-12-2022 |
| Saint-Alphonse | Josianne Appleby | 31-12-2020 |
| Sainte-Anne-des-Monts | Joseph-Marie Lévesque | 31-12-2022 |
| Saint-Elzéar | Marjolaine Clairmont | 31-12-2020 |
| Saint-Georges-de-Malbaie | Stéphane Mercier | 31-12-2022 |
| Saint-Godefroi | Gérard Litalien | 31-12-2020 |
| Saint-Jogues | Ghislaine Delarosbil | 31-12-2021 |
| Saint-Jules | abbé Patrick Gnivo | |
| Saint-Majorique | Béatrice Roberts | 31-12-2021 |
| Saint-Maurice | Évelyne Savage | 31-12-2020 |
| Saint-Omer | Donald Falardeau | 31-12-2020 |
| Saint-Pie-X | Rémi Arseneau | 31-12-2020 |
| Saint-Siméon | père Jacques Vézina | |
| Sainte-Thérèse | Louissette Marcoux | 31-12-2020 |
| Tourelle | Égide Trépanier | 31-12-2022 |
| Val-d'Espoir | Lise Bourget | 31-12-2020 |

11. INSTITUTS DE VIE CONSACRÉE

11.1 INSTITUTS RELIGIEUX FÉMININS

CONGRÉGATION DE NOTRE-DAME (CND)

Sr Marguerite Bourgeois

574, chemin du Bassin [1] 937-2679
Bassin (QC) G4T 0C2

Sr Amabilis Deveau

8, chemin de l'Église [1] 985-2228
Grande-Entrée (QC) G4T 7C3

Courriel : rivagedelamer@hotmail.com

CONGRÉGATION DE NOTRE-DAME DU SAINT-ROSAIRE (R.S.R.)

Sr Jeannette Arsenault

13-1, route 132
Port-Daniel (QC) GOC 2N0 [1] 396-2832

Courriel : arsenaultje@navigue.com

Sr Margaret Dunn

44, Bougainville [1] 645-3885
Saint-Georges-de-Malbaie (QC) GOC 2X0

Courriel : margaretdunn201@gmail.com

ENFANT-JÉSUS DE CHAUFFAILLES (r.e.j.)

Sr Annette Gasse

37, des Pionniers [1] 288-5011
Marsoui (QC) GOE 1S0

Courriel : annettegasse@yahoo.ca

FILLES DE MARIE-DE-L'ASSOMPTION (f.m.a.)

Sr Monique Dallaire

Sr Jeannette Girard

19, rue de l'Église [2] 794-2216
Nouvelle (QC) G0C 2E0

Sr Réjane Parent

Sr Johanne Poirier

Sr Germaine Richard

5, Shipyard [3] 788-5723
Pointe-à-la-Garde (QC) G0C 2M0

MISSIONNAIRES DU CHRIST-ROI (m.c.r.)

Sr Patricia LeBlanc

Sr Julienne Kayinda Musasa

214, des Ursulines [2] 368-6490
Gaspé (QC) G4X 1J6

Courriel : mcr.gaspe@globetrotter.net

PROVIDENCE (s.p.)

Sr Ghislaine Lemieux

430, rue des Pères-Eudistes [1] 689-6028
Chandler (QC) G0C 1K0

SAINT-PAUL-DE-CHARTRES (S.P.C.)

Sr Réjeanne Viau

3-460, rue Réhel, [1] 689-4461
Chandler QC G0C 1K0

Sr Michelle Bélisle

Sr Thi Bich Nhieu Bui

Sr Hong Dung Nguyen

Sr Hong Nhung Nguyen

Sr Thi Anh Nguyen

Sr Roseline-Julia Razanamady

185, rue Jacques-Cartier [6] 368-2474
Gaspé (QC) G4X 1N1

SAINT-PAUL-DE-CHARTRES (S.P.C.) (suite)

Sr Monique Chrétien
Sr Rita Packwood

106, rue du Carrefour [2] 385-2507
C.P. 512
Grande-Rivière (QC) G0C 1V0

Sr Thi Bich Dang
Sr Réjeanne Goulet
Sr Andrée Mainville
Sr Thi Ly Nguyen
Sr Thi Ngoc Nguyen

8, rue des Pinsons [5] 759-3638
C.P. 338
Maria (QC) G0C 1Y0

Sr Paulette Bernard
Sr Marie-Jeanne Lebrun
Sr Maria Richard

417, boul. Pabos [3] 689-2540
Pabos (QC) G0C 2H0

Maison « Enfantaisie » [2] 763-7983

St Marielle Arsenault
Sr Solanges Labrie

159, 1^{ère} avenue Ouest
Sainte-Anne-des-Monts (QC) G4V 1C7

Maison Provinciale [29] 763-2231
Maison Notre-Dame de la Paix Téléc. : 763-2230

Sr Madeleine Audet, supérieure provinciale

Sr Claire Brisebois
Sr Émilienne Charest
Sr Marcelle Côté
Sr Marie-Anne Couture
Sr Gabrielle Cyr

SAINT-PAUL-DE-CHARTRES (S.P.C.) (suite)

Sr Jacqueline Dero
Sr Brigitte Fournier
Sr Andrée Jutras
Sr Fernande Laflamme
Sr Madeleine Lefrançois
Sr Claudette Lepage
Sr Geneviève Marin
Sr Claire Pelletier
Sr Marine-Odile Razanahofika
Sr Marcelle Roussy
Sr Brigitte Savage
Sr Germaine Zafiosa

Sr Héliette Desbiens
Sr Bernadette Gagnon
Sr Céline Jolin
Sr Laurette LeBreux
Sr Monique Lemieux
Sr Mariette Lepage
Sr Ghislaine Paradis
Sr Lucienne Poirier
Sr Madeleine Rioux
Sr Léola Samson
Sr Jeannine Savoie

255, rue du Domaine St-Paul
Sainte-Anne-des-Monts (QC) G4V 2G3

**Centre de Santé St-Paul
Maison Notre-Dame de la Paix**

[9] 763-2231

Sr Huguette Beauchemin
Sr Noëlla Cantin
Sr Estelle Landry
Sr Marie-Paule Mercier
Sr Céline Vermette

Sr Chantal Bernatchez
Sr Lucie Dugas
Sr Huguette Levesque
Sr Véronique Plante

255, rue du Domaine St-Paul
Sainte-Anne-des-Monts (QC) G4V 2G3

SAINT-PAUL-DE-CHARTRES (S.P.C.)

**Noviciat
Maison Notre-Dame de la Paix**

[5] 763-2231

Sr Thérèse Mai, formatrice
Novices

Sr Linh Da Nguyen
Sr Tran Khanh Duong Nguyen
Sr Thi Tien Nguyen
Sr Thi yen Nguyen

255, rue du Domaine St-Paul
Sainte-Anne-des-Monts (QC) G4V 2G3

Maison Maris Stella [3] 763-6884

Sr Thi Luat Nguyen
Sr Xen Nguyen
Sr Giang Trinh

44, Sieur des monts
Sainte-Anne-des-Monts QC G4V 2B3

URSULINES (o.s.u.)

Sr Armande Poirier
Sr Annoncia Bujold
Sr Angèle Gagné

14, rue Leboutillier [3] 368-5051
Gaspé (QC) G4X 1E3 Sup. 368-4369
Télec. : 368-4259

Mme Doris Bujold
Dame Ursuline

21, rue Baker [1] 368-5148
Gaspé QC G4X 1P1

11.2 INSTITUT RELIGIEUX MASCULIN

EUDISTES (C.J.M.)

M. Guy Loisel

128, rue Lemarquand, app. 21 [1] 752-3687
Paspébiac (QC) G0C 2K0

ORDRE DES SERVITES DE MARIE (O.S.M.)

Frère Jacques Vézina

103A, Perron Est [1] 534-2192
St-Siméon-de-Bonaventure (QC) G0C 3A0 Téléc. : 534-2192

11.3 INSTITUT SÉCULIER

LES OBLATES MISSIONNAIRES DE MARIE IMMACULÉE

Mme Élise Bélanger

22, 1^{ère} avenue [1] 797-2176
Anse-Pleureuse (QC) G0E 2E0 Téléc. : 797-2432

11.4 ASSOCIATION PUBLIQUE DE FIDÈLES (MIXTE)

FAMILLE MYRIAM BETH'LEHEM

Maison Myriam-sur-Mer

Petite sœur Suzanne Blanchard, responsable

Petite sœur Lise Bonneville

Petite sœur Myriam Benny

Petite sœur Myriam Talbot

127, Notre-Dame Est, C.P. 13

Cap-Chat (QC) G0J 1E0

[4] 786-5889

Télec. : 786-5511

Courriel : mer@famillemyriam.org

Maison L'Étoile de la Mère

Sœur Jeanne Bizier, mère fondatrice

Petite sœur Lucie Perreault

Petite sœur Renée Vézina

Petit frère Laurier Poulin, prêtre

212, Notre-Dame Est

Cap-Chat (adresse résidentielle seulement)

[4] 786-5889

Télec. : 786-5511

11.5 SUPÉRIEURS MAJEURS

INSTITUTS FÉMININS ET MASCULINS

CONGRÉGATION DE NOTRE-DAME

Sr Francine Landreville, CND, prov.

5017, av. Notre-Dame-de-Grâce

Montréal (QC) H4A 1K2

514-487-0644

Télec. : 514-487-8545

CONGRÉGATION DE NOTRE-DAME DU SAINT-ROSAIRE

Sr Gabrielle Côté, R.S.R., sup. gén.

300, Allée du Rosaire

Rimouski (QC) G5L 3E3

418-723-7755

418-723-2705

ENFANT-JÉSUS DE CHAUFFAILLES

Sr Antonia Fortin, r.e.j., prov.

66, rue Saint-Henri, C.P. 820

Rivière-du-Loup (QC) G5R 3Z5

418-862-3087

Télec. : 862-9396

EUDISTES

P. Ricardo Chinchilla, c.j.m., prov.
6125, 1^{ère} Avenue
Québec (QC) G1V 2V9

418-626-6494
Télec. : 628-2185

FILLES DE MARIE-DE-L'ASSOMPTION

Sr Dolores Bourque, f.m.a., sup. gén.
502, rue Vanier, C.P. 37
Campbellton (NB) E3N 3G1

506-753-2508
Télec. : 506-753-7602

MISSIONNAIRES DU CHRIST-ROI

Sr Claudette Morin, m.c.r., sup. gén.
5555, rue de Salaberry
Montréal (QC) H4J 1J5

514-374-2575
Télec. : 514-374-5239

ORDRE DES SERVITES DE MARIE

Fr-Camille Jacques, O.S.M., prier prov.
11065, av. Wilfrid-Saint-Louis
Montréal QC H1H 5K8

514-387-0808
Télec. : 514-379-1081

SŒURS DE LA PROVIDENCE

Sr Claire Houde, sup., prov.
12227, rue Grenet
Montréal (QC) H4J 0A2

514-337-7664
Télec. : 514-337-5804

SŒURS DE SAINT-PAUL DE CHARTRES

Sr Madeleine Audet, S.P.C., prov.
Maison Provinciale Notre-Dame-de-la-Paix
253, rue du Domaine St-Paul
Ste-Anne-des-Monts (QC) G4V 2G3

418-763-2126
Télec. : 763-2136

URSULINES DE L'UNION CANADIENNE

Sr Monique Pelletier, o.s.u., prov.
20, rue des Dames-Ursulines, C.P. 81276
Québec (QC) G2B 3W7

418-842-2733
Télec. : 842-7581

INSTITUTS SÉCULIERS

OBLATES MISSIONNAIRES DE MARIE IMMACULÉE

Mme Denise Desrochers

Présidente

7625, boul. Parent

819-375-7317

Trois-Rivières (QC) G9A 5E1

Courriel : ommi@ommi-is.org

ASSOCIATION PUBLIQUE DE FIDÈLES (MIXTE)

FAMILLE MYRIAM BETH' LÉHEM

Sr Marie Côté, serv. gén.

105, boul. La Salle

418-296-6223

Baie-Comeau (QC) G4Z 1R7

Télec. : 296-0708

12. MISSIONNAIRES

CAYOUILLE, abbé Normand
(Bonaventure)

10, Nossa Senhora de Fatima
Bairro Niteroi, Volta Redonda
BRAZIL - 27283 - 150

FALLU, Tatiennne, m.c.r.
(Nouvelle)

Bureau de poste
Rue Capois, C.P. 19253
Port-au-Prince
HAÏTI

LAFRANCE, Marie-Marthe, o.c.d.
(Havre-aux-Maisons)

Carmel Bonne Terre
Vacoas, Solferino
ÎLE-MAURICE
Océan Indien

LEVASSEUR, Roberte, R.S.R.
(Sainte-Anne-des-Monts)

Noviciado Nuestra
Senora del Santo
Rosario
Yuscaran Depto
El Paraiso
HONDURAS, A.C.

POITRAS, Huguette, S.P.C.
(Mont-Louis)

8, rue de Julho, Nº 13
35-595-000, Luz
Minas Gerais
BRAZIL

13. CENTRES DE PRIÈRE ET DE RESSOURCEMENT

Cap-Chat

Famille Myriam Beth'lehem

127, Notre-Dame Est, C.P. 10

Cap-Chat (QC) GOJ 1G0

418-786-5889

Télec.: 786-5575

Courriel : mer@famillemiriam.org

Carleton

Oratoire Notre-Dame du Mont St-Joseph

837, rue de la Montagne

Carleton (QC) G0C 1J0

418-364-2256

Gaspé

Les Missionnaires du Christ-Roi

214, des Ursulines

Gaspé (QC) G4X 1J6

418-368-6490

Télec. : 368-0194

Courriel : mcr.gaspe@globetrotter.net

Pointe-Navarre (Gaspé)

Sanctuaire Notre-Dame-des-Douleurs

et l'Ermitage (chalets de retraite)

765, boul. de Pointe-Navarre

Gaspé (QC) G4X 1A7

418-368-2133

Télec. : 368-5465

Courriel : sanctuaim@hotmail.com

Animation et administration :

Sœurs de Saint-Paul-de Chartres

et une équipe de personnes laïques

Recteur : abbé Chester Cotton, curé de la paroisse
de Saint-Majorique

14. MOUVEMENTS, ORGANISMES ET SERVICES

14.1 MOUVEMENTS APOSTOLIQUES

CURSILLOS

Mme Lorraine Lévesque 763-5449
Responsable diocésaine

M. l'abbé Joseph Deschênes 763-5757
Animateur spirituel

FRATERNITÉ JESUS-CARITAS

M. l'abbé Chester Cotton, v.é. 388-2040
Responsable diocésain

M. l'abbé Gilles Baril 819-583-0370
Responsable régional Québec-Acadie

RENOUVEAU CHARISMATIQUE

Monsieur Roger Cyr 986-2989
Répondant diocésain

Monsieur Mario Lévesque : 967-3341
Répondant adjoint

Mme Monique Duguay 689-0535
M. Paul-Égide Arsenault 689-2507
Mme Lise Lapierre 986-2989
Coresponsables

M. Gilbert Lacroix, diacre et Mme France Morin 534-3703
Accompagnateur et accompagnatrice

14.2 MOUVEMENTS JEUNESSE

BREBIS DE JÉSUS

Sr Marguerite Bourgeois, CND 937-2679
Responsable

14.3 MOUVEMENTS D'INSPIRATION CHRÉTIENNE

CHEVALIERS DE COLOMB

| | |
|--|--------------|
| M. Daniel Duchesne, député d'état | 819-696-3823 |
| M. Lewis Fournier, diacre, animateur spirituel | 368-1538 |
| M. Stéphane A Blais, directeur régional | 534-5577 |

4^e degré – Fidèles Navigateurs

Assemblée

| | | |
|-----------------------|------------------------|----------|
| M. Jean-Marc Tremblay | Mgr Jean-Marie Fortier | 364-3218 |
| Vacant | Chan. Joseph Chénard | |
| M. Daniel Charron | Mgr E. Matte | 534-5561 |
| M. Jacques Desmeules | Mgr Paul Bernier | 368-5530 |
| M. Jean-Marc Tremblay | Mgr Donat Sévigny | 689-3366 |
| M. Égide Vigneau | Mgr André Arsenault | 937-2923 |

3^e degré – Députés de district

| | | |
|-------------------------|--------------------|----------|
| 34 M. Jean-Eudes Landry | New Richmond | 392-5805 |
| 64 M. Raynald Leblanc | Pabos Mills | 689-0606 |
| 65 M. Dial Lepage | St-Siméon | 391-6738 |
| 70 M. Jean-Guy Gagnon | Ste-Anne-des-Monts | 763-7236 |
| 89 M. Daniel Vigneau | Fatima | 986-5532 |
| 93 M. Alain Laflamme | Gros-Morne | 797-2415 |
| 94 M. Raynald Leblanc | Pabos Mills | 689-0606 |

FILLES D'ISABELLE

| | |
|---|----------|
| Mme Évelyne Savage, régente d'État | 269-5194 |
| Mme Monette Savoie, accompagnatrice spirituelle | 392-5805 |

14.4 SERVICE POUR LES COUPLES

SERVICE PRÉPARATION AU MARIAGE

Équipes d'animation

- Secteurs Notre-Dame-des-Cascapédia,
Au Cœur de la Baie
Rodrigue Bourque et Gisèle Fournier
- Secteur Michel-Lemoignan
Marc Francoeur et Anne Turbis
Abbé Moïse A. Adékambi
- Secteur de la Haute-Gaspésie
Enrico Tanguay et Josée Bélanger

M. Noël-D. Samson, diacre et Mme Johanne Francoeur 393-2579
Accompagnateur et accompagnatrice

14.5 ORGANISME DE DÉVELOPPEMENT INTERNATIONAL

DÉVELOPPEMENT ET PAIX

M. Sylvio Bourget, représentant de l'Évêque 368-2274, p. 237
Courriel : sylvio.eveche@diocesegaspe.org

RENSEIGNEMENTS COMPLÉMENTAIRES

A. PRÊTRES PAR ORDRE CHRONOLOGIQUE D'ORDINATION

1. Prêtres diocésains

| NOM | ORDINATION |
|-------------------------------|------------|
| PROULX, MGR GAÉTAN, O.S.M. | 08-06-1975 |
| 1. LANDRY, Évariste | 02-06-1953 |
| 2. FORTIN, Gérard | 04-04-1956 |
| 3. ANCTIL, Roger | 27-05-1956 |
| 4. BÉLANGER, Jules | 26-07-1957 |
| 5. HENLEY, Gérald | 26-07-1957 |
| 6. ARSENAULT, Raymond-Marie | 27-04-1958 |
| 7. STE-CROIX, Gérard-Raymond | 28-06-1960 |
| 8. HUGHES, Jude | 30-06-1961 |
| 9. SMITH, Henri | 26-05-1962 |
| 10. LAPIERRE, Aurélien | 11-05-1963 |
| 11. LEBLANC, Delvida | 22-06-1963 |
| 12. GREENE, Clifford | 24-06-1963 |
| 13. NELLIS, Terence | 21-12-1963 |
| 14. LAVOIE, Laval | 22-06-1964 |
| 15. LEBLANC, John | 24-06-1964 |
| 16. BABIN, Conrad | 26-06-1964 |
| 17. CAYOUCETTE, Normand | 26-06-1964 |
| 18. ARSENAULT, Rosaire | 04-06-1966 |
| 19. DESCHÊNES, Joseph | 10-06-1967 |
| 20. ARSENAULT, Martin | 24-06-1967 |
| 21. LEFEBVRE, Gilles* | 01-06-1968 |
| 22. BOURDAGES, Jacques, p.m.é | 08-06-1968 |
| 23. CAYOUCETTE, Claude | 07-06-1969 |
| 24. BOUCHARD, Rémi | 10-06-1972 |
| 25. POIRIER, Paul-Hubert | 16-02-1974 |
| 26. BONNEAU, Julien | 01-06-1974 |
| 27. BLANCHARD, Marcel | 11-06-1978 |
| 28. PELLETIER, Jacques | 01-07-1979 |
| 29. COULOMBE, Réjean | 24-06-1982 |
| 30. ADÉKAMBI, Moïse Adéniran* | 04-08-1984 |
| 31. JOMPHE, René | 17-07-1994 |
| 32. COTTON, Chester | 11-08-1996 |

| | |
|---------------------------------|------------|
| 33. OUELLET, Yvon | 01-08-1998 |
| 34. PETITPAS, Jean-François | 11-07-1999 |
| 35. OBIDILE, Emmanuel Anayo* | 19-08-2000 |
| 36. RODRIGUEZ, Ángel José* | 26-11-2000 |
| 37. TIDJANI, Serge Danialou* | 18-08-2001 |
| 38. LONDOÑO, Juan Carlos* | 24-11-2001 |
| 39. GNIVO, Agonma Zibo Patrick* | 17-08-2002 |
| 40. JARAMILLO, José Ramiro* | 22-11-2003 |
| 41. AGONHOSSOU, Hervé Pyrrhus* | 10-07-2004 |
| 42. DOTOU, Hugues-Pascal* | 27-11-2004 |
| 43. DEBLOIS, Tony | 20-08-2006 |
| 44. ÉLÉGBÉDÉ, Damien * | 15-08-2009 |
| 45. Djossou, Victor* | 15-08-2011 |
| 46. THORIBE, Jhony* | 04-06-2016 |

*Incardinés dans un autre diocèse

2. PRÊTRES MEMBRES D'INSTITUTS DE VIE CONSACRÉE

| NOM | ORDINATION |
|-------------------------|------------|
| LOISEL, Guy, C.J.M. | 31-07-1981 |
| VÉZINA, Jacques, O.S.M. | 14-06-2003 |

**B. PRÊTRES DÉCÉDÉS DEPUIS
LA FONDATION DU DIOCÈSE**

| NOM | DÉCÈS |
|-------------------------------|--------------|
| 1. DESCHAMPLAINS, Joseph | 05-07-1926 |
| 2. BÉRUBÉ, Cajetan | 07-03-1928 |
| 3. DION, Pierre-N. | 21-06-1930 |
| 4. LÉONARD, Mgr Romuald | 07-02-1931 |
| 5. LAVOIE, Antoine | 23-09-1933 |
| 6. SAINDON, Pierre-C. | 15-11-1933 |
| 7. MARTIN, Eugène | 01-01-1934 |
| 8. CHOUINARD, Pierre | 29-03-1934 |
| 9. POIRIER, Antoine | 22-07-1934 |
| 10. DURET, Thomas-C. | 04-05-1935 |
| 11. MORRIS, Élias | 05-01-1936 |
| 12. ASSELIN, J.-R. | 25-01-1936 |
| 13. GAUTHIER, Fabien | 18-02-1937 |
| 14. MYLES, Gabriel-Ernest | 30-07-1940 |
| 15. D'AUTEUIL, J.-Alphonse | 07-06-1941 |
| 16. CARON, Mgr Octave | 05-12-1942 |
| 17. CHENEL, Émeric | 01-05-1944 |
| 18. ROSS, Mgr François-Xavier | 05-07-1945 |
| 19. GAUTHIER, Wilfrid | 15-08-1946 |
| 20. GAGNÉ, Pierre-Marie | 24-07-1948 |
| 21. LABERGE, Léon | 20-08-1950 |
| 22. VEILLEUX, Pierre | 15-12-1950 |
| 23. PLOURDE, Joseph | 16-08-1950 |
| 24. MATTE, Mgr J.-Elzéar | 20-09-1952 |
| 25. ROY, Clément | 04-10-1953 |
| 26. DUFRESNE, Alexis | 18-10-1953 |
| 27. LITALIEN, J.-Philiat | 25-01-1954 |
| 28. CHÉNARD, Chan. Joseph | 26-09-1954 |
| 29. PLOURDE, Chan. Edmond | 01-05-1955 |
| 30. CASSIVI, Chan. Guillaume | 11-09-1955 |
| 31. BRAUD, Ange-Armand | 04-03-1957 |
| 32. DESROSIERS, Zénon | 08-03-1957 |
| 33. LEBLANC, Mgr Albini | 17-05-1957 |
| 34. LAMONTAGNE, Albert | 14-06-1957 |

| | |
|------------------------------|------------|
| 35. LEBLANC, James | 18-07-1957 |
| 36. AHIER, Normand | 21-11-1957 |
| 37. BOUILLON, Georges | 09-12-1957 |
| 38. RIOUX, Georges | 24-01-1958 |
| 39. VAILLANCOURT, Raoul | 31-10-1958 |
| 40. RIOUX, Chan. Narcisse | 10-06-1960 |
| 41. LEBLANC, Charles | 07-12-1960 |
| 42. ST-LAURENT, Chan. Joseph | 01-04-1961 |
| 43. RIOUX, Chan. Georges-H. | 11-05-1961 |
| 44. RIOUX, Louis-Philippe | 30-03-1962 |
| 45. BELLE-ISLE, Chan. Clovis | 16-03-1963 |
| 46. FORTIN, Bernard | 21-01-1964 |
| 47. RIVARD, Auguste | 25-08-1964 |
| 48. BERNIER, Mgr Paul | 21-11-1964 |
| 49. NAJOTTE, François | 23-06-1965 |
| 50. FORTIN, Thomas | 21-10-1965 |
| 51. FOURNIER, Hector | 19-11-1965 |
| 52. RIOUX, Amédée | 05-03-1966 |
| 53. ANCTIL, Alphonse | 22-05-1966 |
| 54. LEBEL, Chan. Camille | 26-05-1966 |
| 55. THIBAUT, Chan. François | 27-05-1966 |
| 56. NELLIS, Chan. Joseph-P. | 03-03-1967 |
| 57. RIOUX, Chan. A.-J.-B. | 04-10-1968 |
| 58. MIVILLE, Chan. Edgar | 08-10-1968 |
| 59. CHOUINARD, Thomas | 30-09-1969 |
| 60. BUJOLD, Alexis | 07-01-1970 |
| 61. TRUDEAU, Marcel | 17-01-1970 |
| 62. BELZILE, Chan. Médard | 24-04-1970 |
| 63. GENDRON, Chan. Paul | 22-11-1970 |
| 64. RINGUETTE, Lionel | 10-02-1972 |
| 65. SUTTON, Joseph | 10-05-1972 |
| 66. ARSENAULT, François | 10-06-1973 |
| 67. GAGNON, Alfred | 10-06-1973 |
| 68. MINVILLE, Romuald | 21-06-1973 |
| 69. MIVILLE, Alphonse | 10-11-1973 |
| 70. BERNIER, Alphonse | 17-06-1974 |
| 71. ROY, Antonio | 27-11-1974 |
| 72. ALLIE, Léopold | 03-04-1975 |
| 73. CÔTÉ, Charles-Eugène | 03-04-1976 |
| 74. AHIER, Fernand | 23-10-1976 |
| 75. RACEK, Josef | 13-06-1977 |

| | |
|---------------------------------|------------|
| 76. AHIER, Raymond | 14-09-1977 |
| 77. ST-LAURENT, Albert-Eugène | 06-12-1977 |
| 78. PROVENCHER, Wilfrid | 20-07-1978 |
| 79. GOUPIL, Gérard | 04-11-1980 |
| 80. TREMBLAY, René | 24-06-1981 |
| 81. SÉVIGNY, Donat, P.D. | 09-03-1984 |
| 82. JIONA, Albert | 26-09-1984 |
| 83. ARSENAULT, André, P.D. | 11-02-1985 |
| 84. DORVAL, Florian | 12-05-1985 |
| 85. BUJOLD, Chan. Alfred | 11-08-1985 |
| 86. CHOUINARD, Chan. Pierre | 13-09-1985 |
| 87. ARSENAULT, Willie | 21-03-1986 |
| 88. RICHARD, Jean-Charles | 02-04-1986 |
| 89. BOUCHER, Hermel | 20-11-1986 |
| 90. MAINVILLE, Alban | 12-03-1987 |
| 91. ROY, Valère | 17-04-1987 |
| 92. BOISSEAU, Lionel | 14-09-1987 |
| 93. MAGUIRE, Henri-Louis | 31-10-1988 |
| 94. BOURDAGES, Alcidas, P.D. | 20-11-1988 |
| 95. MOLLOY, Wilfrid | 09-12-1988 |
| 96. GRENIER, Régis | 29-01-1989 |
| 97. ST-LAURENT, Chan. Albert | 10-04-1989 |
| 98. TRÉPANIÉ, Ludger | 04-05-1989 |
| 99. BOURQUE, Roméo | 01-09-1989 |
| 100. ALLARD, Jean-Charles, P.D. | 11-09-1989 |
| 101. RANCOURT, Chan. François | 25-01-1990 |
| 102. ROY, Charles-Eugène, P.D. | 14-02-1990 |
| 103. FORTIN, Robert | 14-07-1991 |
| 104. DAY, Chan. Bernardin | 05-12-1991 |
| 105. CSATLOS, Chan. François | 20-03-1992 |
| 106. PARADIS, Donat | 26-04-1993 |
| 107. GOUPIL, Mgr Jean-Paul | 12-03-1994 |
| 108. NADEAU, Esdras | 21-07-1994 |
| 109. LAFFOLEY, Louis-Nelson | 12-09-1994 |
| 110. BROTHERTON, Cornélius | 25-10-1994 |
| 111. RICHARD, Gérard | 15-09-1995 |
| 112. CYR, Raymond | 23-11-1995 |
| 113. JONCAS, Mgr Paul | 02-01-1997 |
| 114. BOUDREAU, C.-François | 08-01-1997 |
| 115. GAGNÉ, Félix | 15-02-1997 |
| 116. LITALIEN, Paul-B. | 05-03-1997 |

| | |
|------------------------------|------------|
| 117. POIRIER, Claude | 27-04-1997 |
| 118. TANGUAY, Simon | 27-09-1997 |
| 119. LAMARRE, Paul-Émile | 13-02-1998 |
| 120. GRENIER, Lionel | 29-04-1998 |
| 121. CAVANAGH, J.-Honoré | 19-06-1998 |
| 122. LEBLANC, Laurent | 17-07-1998 |
| 123. RIOUX, Paul-Émile | 28-08-1998 |
| 124. PELLETIER, Jean-Yves | 13-09-1999 |
| 125. DESLANDES, Ildège | 24-10-1999 |
| 126. BRIÈRE, Mgr Roland | 27-12-1999 |
| 127. GUITÉ, Gérard | 18-03-2000 |
| 128. CUERRIER, Robert | 22-09-2000 |
| 129. LEMOIGNAN, Michel | 21-12-2000 |
| 130. ALLARD, Roland | 28-03-2002 |
| 131. CÔTÉ, Roger | 31-01-2003 |
| 132. BERTHELOT, Victorien | 08-08-2003 |
| 133. LAFRANCE, Lionel | 09-03-2004 |
| 134. POIRIER, Noël | 27-06-2004 |
| 135. COULOMBE, Fidèle | 18-06-2007 |
| 136. PROVOST, Roland | 22-05-2008 |
| 137. DION, Léonard | 15-07-2008 |
| 138. DESROSIERS, Gilbert | 26-12-2008 |
| 139. THIBAUT, J. Gaston | 18-08-2009 |
| 140. GALLANT, Alfred | 26-03-2010 |
| 141. LEPAGE, Bertrand | 12-01-2011 |
| 142. CORBEIL, Jean-Louis | 16-09-2011 |
| 143. CÔTÉ, Zénon | 26-03-2012 |
| 144. LANDRY, Frédéric | 28-03-2012 |
| 146. DIONNE, Adrien | 19-01-2013 |
| 147. PORDAN, Ladislav | 13-02-2014 |
| 148. CORMIER, Yvon | 09-12-2014 |
| 149. POIRIER, Louis-Philippe | 10-02-2015 |
| 150. ALLARD, Claude | 03-04-2015 |
| 151. BOUDREAU, Jean-Maurice | 15-06-2015 |
| 152. HARRISON, Réjean | 24-02-2016 |
| 153. DUGUAY, Jérôme | 25-05-2016 |
| 154. VON MATT, Rémi | 09-12-2016 |
| 155. GAGNON, Mgr Jean | 23-12-2016 |
| 156. BOSMANS Louis | 20-02-2017 |
| 157. DESBIENS, Jean-Claude | 15-03-2019 |

| |
|--|
| C. DIACRES DÉCÉDÉS DEPUIS LA FONDATION DU DIOCÈSE |
|--|

| NOM | DÉCÈS |
|-----------------------|--------------|
| 1. ARSENAULT, Maurice | 17-07-2007 |
| 2. LEBLANC, Julien | 20-02-2017 |

D. ADRESSES UTILES

Agence du revenu du Canada

Centre fiscal

2251, boul. René-Lévesque,
Jonquière (QC) G7S 5J2

1-800-959-7383

1-800-959-1954

Assemblée des évêques catholiques du Québec (AECQ)

3331, rue Sherbrooke Est
Montréal (QC) H1W 1C5

1-514-274-4323

Télec.: 514-274-4383

www.eveques.qc.ca

Association des cimetières chrétiens du Québec (ACCQ)

152, du Mont-Marie
Lévis (QC) G6V 8X1

1-855-235-5553

info@accquebec.com

Assurance Mutuelle des Fabriques

Att. : M. Jean Descôteaux
1073, boul. René-Lévesque Ouest
Québec (QC) GIS 4R5

1-800-463-5276

Bertrand, Foucher, Bélanger Inc.

(Librairie religieuse, vêtements liturgiques)
4023, rue Hochelaga
Montréal (QC) H1W 1K4

1-800-263-1559

Télec. : 514-596-1314

www.bfb.ca

Chandelles Tradition MB Ltée

38, rue st-Germain Est
Rimouski QC G5L 1A2

418-723-3272

Collège des Dominicains

96, ave. Empress
Ottawa (ON) K1R 7G3

1-613-233-5696

Télec. : 613-233-6064

Collège Pontifical canadien

Via Crescenzio 75
00193, Roma, Italia

011.39.06.684.0211

**Commission des normes, de l'équité, de la santé
et de la sécurité du travail (CNESST) :**

Normes du travail

Promenade du Saint-Laurent
597, avenue du Phare Est, bureau 200
Matane (Québec) G4W 4L6 1-800-265-1414

Santé et sécurité du travail

163, boul. de Gaspé 418-368-7800
Gaspé (QC) G4X 2V1 1-800-668-6789

Conférence des évêques catholiques

du Canada (CECC) 1-613-241-9461
2500, Promenade Don Reid Téléc. : 613-241-8117
Ottawa (ON) K1N 2J2 www.cecc.ca

Conférence religieuse canadienne (CRC)

2715, ch. de la Côte-Sainte-Catherine 1-514-259-0856
Montréal (QC) H3T 1B6 Téléc. : 514-259-0857

Développement et Paix

1073, boul. René-Lévesque Ouest 1-418-683-9901
Québec (QC) G1S 4R5 Téléc. : 1-418-683-9331
pcharlebois@devp.org

1425, boul. René-Lévesque Ouest, 3^e étage 1-888-234-8533
Montréal (QC) H3G 1T7 Téléc. : 1-514-257-8497

Directeur de l'état civil

2535, boul. Laurier 1-877-644-4545
Québec (QC) G1V 5C5 Téléc. : 418-646-3255
etatcivil@dec.gouv.qc.ca

Éditions Mediaspaul

3965, boul. Henri-Bourassa Est 1-514-322-7341
Montréal (QC) H1L 1L1 Téléc. : 514-322-4281
info@mediaspaul.qc.ca

Éditions de la CECC

2500, Promenade Don Reid 1-800-769-1147
Ottawa (ON) K1H 2J2 Téléc. : 613-241-5090
www.editionscecc.ca

Faculté de théologie et des sciences religieuses

Université Laval

Québec (QC) G1K 7P4

418-656-3576

Télec. : 418-656-3273

www.ftsr.ulaval.ca

Grand Séminaire de Montréal

2065, rue Sherbrooke Ouest

Montréal (QC) H3H 1G6

1-514-935-1169

Télec. : 514-935-5497

Grand Séminaire de Québec

233, av. Giguère

Québec (QC) G1M 1X7

418-682-0645

Télec. : 877-692-0645

secretariatgsq@gmail.com

Institut de pastorale de l'archidiocèse de Rimouski

49, rue St-Jean-Baptiste Ouest

Rimouski (QC) G5L 4J2

418-721-0166

Télec. : 418-725-4760

Institut de pastorale des Dominicains

2715, chemin de la Côte-Ste-Catherine

Montréal (QC) H3T 1B6

1-514-739-3223

Librairie du Centre diocésain de Rimouski

35, Saint-Jean-Baptiste Ouest

Rimouski (QC) G5L 4J2

418-723-5004

www.librairiepastorale.com

Maison de la Madone

10, rue Denis-Caron

Trois-Rivières (QC) G8T 3W9

1-819-375-4997

Télec. : 819-375-0158

Ministère du Revenu du Québec

3800, rue Marly

Ste-Foy (QC) G1X 4A5

1-800-267-6299

TVQ 1-800-567-4692

Nonciature apostolique

724, avenue Manor, Parc Rockcliffe

Ottawa (ON) K1M 0E3

1-613-746-4914

Télec.: 613-746-4786

Courriel : nuntiatura@nuntiatura.ca

Novalis

4475, rue Frontenac

Montréal (QC) H2H 2S2

1-514-278-3025

1-800-668-2547

Office de la catéchèse du Québec

2715, chemin de la Côte-Ste-Catherine
Montréal (QC) H3T 1B6

1-514-735-5751

Télé. : 514-735-8334

Courriel : ocq@officedecatechese.qc.ca

Office national de liturgie**Conférence des Évêques catholiques du Canada**

2500, Promenade Don Reid
Ottawa (ON) K1N 2J2

1-613-241-9461, poste 137

Télé. : 613-241-9048

Courriel : onl@cecc.ca

Régie des rentes du Québec

Centre de service de Rimouski
337, Moreault
Rimouski (QC) G5L 1P4

1-800-463-5185

Reliure Desmarais. (Imprimeur de registres)

Case Postale 1068
Saint-Lazare QC J7T 2Z7

1-514-825-7797

Télé. : 450-200-0638

Courriel : pierrey2@hotmail.com

Reliure Diane Malo Enr. (Imprimeur de registres)

1197, rue Saint-Pierre Sud
Joliette (QC) J6E 3Z1

1-450-759-5204

Télé. : 450-759-7597

Reliure Multi-Services (imprimeur de registres)

105, rue des Lilas
Lévis QC G6Y 7Z8

1-418-837-5747

Télé. : 418-837-5073

Courriel : blaisrms@videotron.ca

Services diocésains de pastorale de Rimouski

549, rue Saint-Germain Est
Rimouski (QC) G5L 1G2

418-723-4765

Télé. : 418-725-4760

Tribunal ecclésiastique de Québec

1073, boulevard René-Lévesque Ouest
Québec (QC) G1S 4R5

418-688-3335

Télé. : 418-688-9848

Université Saint-Paul

223, rue Main
Ottawa (ON) K1S 1C4

1-613-236-1393

